FAX (03) 5721-1916 FAX IN

ZERO

# CDX　PRO DRY SUIT ORDER SHEET

※太枠内をご記入ください

| お得意先名 | 注文日 | 希望納期 | 担当者 |
|---|---|---|---|
| TEL：　FAX： | 直送先 | | |
| ふりがな / お客様名 | 性別 | 年齢 | |

キャンセルポリシー
裁断後（ご注文から3日目以降）……販売価格の60%
完成品検査（ご注文から5日目以降）……販売価格の100%

## サイズ(○を付けてください/サイズを記入して下さい)

- ☐ 既製サイズ(　　寸)
- ☐ 既製・無理ならオーダー
- ☐ フルオーダー　☐きつめ ☐普通 ☐ゆるめ

## 体型特徴

## ファスナータイプ（○を付けてください）

- ☐ K:HYBRIDタイプ（K's）
- ☐ R:ICEバックタイプ（流氷）
  - RA:YKKアクアシール
  - RB:BDM(#12)ファスナー
- ☐ Z:ZEROタイプ（O式）

## 生地・生地厚（○を付けてください）

| 3.5mm | 5.0mm | 6.5mm |
|---|---|---|
| ☐ 3.5mm CDX/OL | ☐ 5.0mm CDX/OL | ☐ 6.5mm CDX/OL |

CDX

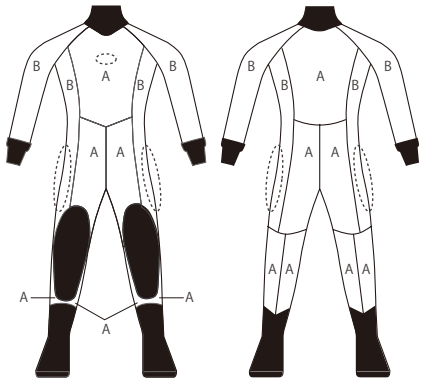


## バルブ（○を付けてください）

| | | | |
|---|---|---|---|
| 給気 | ☐ 胸中央 | ☐ Z社 | |
| | ☐ 右腕 | ☐ D社（オプション） | |
| | ☐ 右脇腹 | | |
| 排気 | 左腕 | ☐ Z社 | |
| | | ☐ D社（オプション） | |

※HYBRIDフロントタイプの給気バルブは胸中央取付位置が、ミゾオチ辺になります。
※ZEROタイプの給気バルブは胸中央に取付できません。

## 生地カラー（ご記入ください）

| | | |
|---|---|---|
| A | CDX/OL | |
| B | CDX/OL | |

※CDXカラー：ブラック又はオレンジより選択
※ステッチは生地と同色又は濃い方に合わせる

## ロゴマーク(必ず○を付けてください)

| | | | | | | |
|---|---|---|---|---|---|---|
| 胸 | ☐ | MU-A1 | ☐ | MU-E1 | ☐ | MU-Q1 |
| | ☐ | MU-A2 | ☐ | MU-E2 | ☐ | ZEROワッペン |
| | ☐ | その他（　　） | | | ☐ | 無し |
| 腿 | ☐ | SD-A1 | ☐ | SD-E1 | | |
| | ☐ | SD-A2 | ☐ | SD-E2 | | |
| | ☐ | その他（　　） | | | ☐ | 無し |

※ロゴ指定がない場合は、カタログ通りとさせていただきます

## オプション
（○を付けてください/必要な箇所をご記入又は○で囲ってください）

- ☐ フード
  - 型：☐S型　☐F-1J　☐F-1S　☐F-2　☐F-3
  - 生地厚：☐3.0mm　☐5.0mm
  - 生地：☐J-ZH（ブラック）　☐ST/ST（6色選択）
  - カラー：
  - エアーダクト：☐シングル　☐ダブル　☐O.T.V
- ☐ サスペンダー取付
- ☐ 肘当て貼付：（1JC/RD・メッシュゴム）
- ☐ 尻当て貼付：（1JC/RD・メッシュゴム）
- ☐ 脇当て貼付：1JC/RD仕様
- ☐ 排気バルブ回り補強：1JC/RD仕様
- ☐ ひょうたん型膝パット：メッシュゴム仕様
- ☐ D環付ポケット取付
  - 生地：（Wジャージ・ラジアル）
  - 位置：（右腿・左腿・両腿）
- ☐ 小用防水ファスナー取付（YKK・BDM）
- ☐ 反射テープ取付　位置：（　　）
- ☐ ブーツ部：DB-27タイプ仕様
- ☐ ブーツ部：ソックスタイプ仕様

※上記以外のオプション等は備考欄にご記入ください。

## 備考欄

単位：cm

| | 採寸箇所 | サイズ | ± |
|---|---|---|---|
| 1 | 身長 | . | |
| 2 | 体重 | . | |
| 3 | 総丈 | . | |
| 4 | 胴丈 | . | |
| 5 | 股上 | . | |
| 6 | ウエスト丈 | . | |
| 7 | 股下 | . | |
| 8 | 首囲 | . | |
| 9 | 上胸囲 | . | |
| 10 | 胸囲 | . | |
| 11 | 腹囲 | . | |
| 12 | 下腹囲 | . | |
| 13 | 尻囲 | . | |
| 14 | 太腿最大囲 | . | |
| 15 | 太腿中間囲 | . | |
| 16 | ひざ上囲 | . | |
| 17 | ひざ下囲 | . | |
| 18 | ふくらはぎ囲 | . | |
| 19 | 足首囲 | . | |
| 20 | スネ長 | . | |
| 21 | 肩幅 | . | |
| 22 | 袖丈 | . | |
| 23 | ゆき丈 | . | |
| 24 | 腕付根囲 | . | |
| 25 | 上腕付根囲 | . | |
| 26 | 上腕最大囲 | . | |
| 27 | 肘囲 | . | |
| 28 | 前腕最大囲 | . | |
| 29 | 手首囲 | . | |
| 30 | 頭囲 | . | |
| 31 | 足長 | . | |
| 32 | 内果高 | . | |
| 33 | 頸椎点~尻最大部 | . | |
| 34 | 脇下点~手首点 | . | |
| 35 | 脇下点~肘関節点 | . | |
| a | アンダーバスト | . | |
| b | 乳下り | . | |
| c | 乳頭間 | . | |

※既製サイズにおいても全箇所を計り、採寸欄に必ずご記入ください。

| ブーツサイズ | 寸 |
|---|---|

＊採寸値は必ず検算し確認ください。

③総丈＝④胴丈+⑦股下
④胴丈＝⑥ウエスト丈+⑤股上
㉓裄丈＝㉑肩幅÷２+㉒袖丈

| | |
|---|---|
| チェック | |
| 裁 | |
| マーク | |
| オプション | |
| ハリ | |
| スクイ | |
| 仕上げ | |
| 出荷 | |

標準仕様

| | | | |
|---|---|---|---|
| ・ネック：H3 J-ZH | ・リスト：H5 OS-ZH | ・膝パット：メッシュゴム | ブーツ：PRO用SJブーツ |

## ZERO 使用欄

| 通信欄 | 受付日 | 出荷予定日 | 出荷日 |
|---|---|---|---|
| ファスナーサイズ：　cm<br>ファスナーナンバー： | 注文番号 | 製造番号 | 受付担当 |

※本書に記載されている個人情報は、オーダースーツ製造及び当該スーツの管理以外に使用することはございません。