

採寸について

■注意事項

お客さまの身体にジャストフィットした着心地の良いドライスーツ、ウェットスーツを作るためには、製作工程上、正しい採寸の数値が大変重要なポイントとなります。採寸ミスによって、全くの作り直しになってしまう場合がありますので、下記の点にご注意ください。

- 必ず水着又は下着の状態ですべて測定しましょう。
- 身体は、自然体でお願いします。首が曲がっていたり変に「力」を入れないようリラックスして自然呼吸の状態ですべて採寸しましょう。
- メジャーはゆるくもなく、きつくもなく、正確に最低2回は測って読みちがえのないようにしましょう（採寸は「治具」を使用しなくては正しい寸法が測れない部位があります。No4,5,7）。
- お客様ご自身やお客様同士での測定は採寸誤差の原因となりますのでお避け下さい。
- 起点となる部位（頸椎点、肩先点、ウエスト点、手首点、内果点、肘関節点）及びウエストラインの位置をずらさない様正確に採寸しましょう。
- すべて実寸法をご記入ください。お客様のご希望により、「ゆるめ」の部位がある場合は、位置等を備考欄に記入してください。
- 水温等により、厚着のインナーウェアを着られる方でも採寸は同様に、**「巾」で1サイズ上のドライスーツ**、又は**「全体ゆるめ」**等で処理し、気軽に安心してダイビングを楽しむようにしましょう。
- 弊社のドライスーツ及びウェットスーツは「日本ウェットスーツ工業会」に基づく採寸方法を採用しております。より正しい採寸方法を行うためにも、「日本ウェットスーツ工業会」発行の「採寸マニュアル」「採寸治具」「採寸DVD」（2001年3月より施行、従来の採寸箇所と一部変更となりました）をぜひご利用下さい。
- 特大サイズのオーダーは10%～の割増料金となります。
（バスト110cm、ウエスト110cm、ヒップ110cm以上）

■採寸箇所一覧表

（日本ウェットスーツ工業会に基づく） 2025年3月より

番号	採寸箇所	計り方
1	身長	正確に
2	体重	正確に
3	総丈	頸椎点～内果点(内くるぶし中心)
4	胴丈	股付根点～頸椎点まで一気に計測
5	股上	股付根点～ウエスト点
6	ウエスト丈	頸椎点～ウエスト点まで一気に計測
7	股下	股付根点～内果点(内くるぶし中心点)
8	首囲	ノドボトケをさけて最も細い部分回り
9	上胸囲	ごく自然体にて、上肢を下垂した状態で脇の下回り
10	胸囲	ごく自然体にて、上肢を下垂した状態でバストポイント回り
11	腹囲	へその少し上の最も細い部位回り
12	下腹囲	下腹部の最も太い部分回り
13	尻囲	尻部の最も太い部分回り
14	太腿最大囲	太もも付根の最も太い部分回り
15	太腿中間囲	股付根点と膝上との中間の部分回り
16	ひざ上囲	ひざの上回り
17	ひざ下囲	ひざの下の細い部回り
18	ふくらはぎ囲	ふくらはぎのもっとも太い部分回り
19	足首囲	くるぶしを避けて足首の最も細い部分回り
20	スネ長	けい(頸) 骨点の内側～内果点(内くるぶし中心点)
21	肩幅	左右の肩先点間の頸椎点を通して体表にそった長さ
22	袖丈	腕を45°に開いた状態で、肩先点～手首点
23	ゆき丈	腕を45°に開いた状態で、頸椎点～肩先点～手首点
24	腕付根囲	腕を45°に開いた状態で、脇下点～肩先点の回り
25	上腕付根囲	腕を45°に開いた状態で、最上大腕の回り
26	上腕最大囲	腕を45°に開いた状態で、上腕二頭筋の最も太い部回り
27	肘囲	肘の最も細い部分回り
28	前腕最大囲	肘のすぐ下の最も太い部分回り
29	手首囲	くるぶしを避けて手首の最も細い部分回り
30	頭囲	耳上から眉毛を通して頭の最も太い部分回り
31	足長	かかと～つま先
32	内果高	(ソックス・ブーツ付の製品) 内果点～足底
33	頸椎点～尻最大部	頸椎点～尻までの長さ(背丈)
34	脇下点～手首点	腕を45°に開いた状態で、脇下点～手首点
35	脇下点～肘関節点	腕を45°に開いた状態で、脇下点～肘関節点
36	半袖丈	腕を45°に開いた状態で、肩先点～希望の袖の長さ
37	切口囲	半袖丈の切口回り
a	アンダーバスト	(女性) バストのすぐ下回り
b	乳下り	(女性) バストポイント～肩の厚みの最上部
c	乳頭間	(女性) バストポイントの間

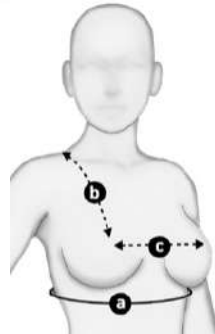
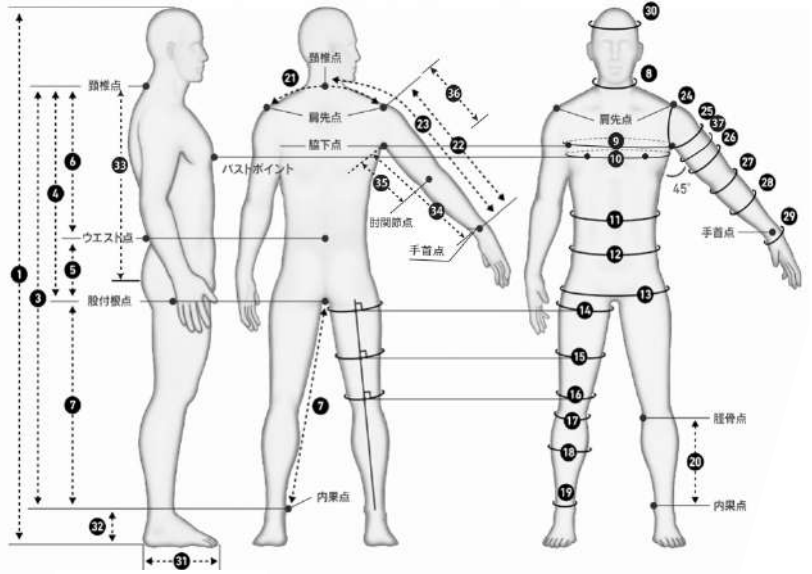

*採寸値は必ず検算し確認ください。

- ③総丈=④胴丈+⑦股下
- ④胴丈=⑥ウエスト丈+⑤股上
- ②桁丈=②肩幅÷2+②袖丈

■採寸箇所一覧表

スポーツドライスーツ用Zブーツ

(表地: ラジアルジャージ、裏地: アウトラスト)

単位 cm

	XXS	XS	S	M	L	XL	XXL	XXXL
足長(靴のサイズ)	22.0～22.5	23.0～23.5	24.0～24.5	25.0～25.5	26.0～26.5	27.0～27.5	28.0～28.5	29.0～29.5
足首囲(出来上がり寸法)	25.5	26.5	27.5	28.5	29.5	30.5	31.5	32.5
フクラハギ囲(出来上がり寸法)	34.0	35.0	36.0	38.0	40.0	41.0	42.0	43.0

プロドライスーツ用ショートジョイントブーツ

(表地: ラジアルジャージ、裏地: アウトラスト)

単位 cm

	M	L	XL	XXL
足長(靴のサイズ)	24.5～26.0	26.5～28.0	28.5～30.0	30.5～32.0
足首囲(出来上がり寸法)	32.0	33.5	35.0	35.0
フクラハギ囲(出来上がり寸法)	40.5	42.0	43.5	43.5

※スポーツドライスーツ用Zブーツの注意事項

- ◆足首囲の寸法は、実寸法で2cm以下の方はきつく感じられますのでロングブーツ(特注)をおすすめいたします。
- ◆短広甲高の方で、〇〇.5cmの足長の方は、1サイズ上のブーツをおすすめいたします。
- ◆厚手のソックスをはく方で〇〇.5cmの足長の方は、同様に1サイズ上のブーツをおすすめいたします。

ST及び昇華転写生地:縫製糸・切口処理テープ・膝当・肘当

カラー指示書(チャート)

2025/3/1

	STジャージカラー	#20糸カラー	切り口処理テープカラー	膝当 (NX-A/C-2)	肘当 (NX-A/C-4)
1	ブラック	ブラック	ブラック	ブラック	ブラック
2	ネイビー	ネイビー	ネイビー	ネイビー	ネイビー
3	ダークグレー	ダークグレー	チャコール	チャコール	チャコール
4	ロイヤル	ロイヤル	ブルー	ロイヤル	ロイヤル
5	蛍光オレンジ	オレンジ	オレンジ	蛍光オレンジ	蛍光オレンジ
6	蛍光ピンク	Kピンク	コーラルピンク	Bピンク	Bピンク
7	アイスクリスタル	ロイヤル	ブルー	ロイヤル	ロイヤル
8	ガウディリーフ	レインボー(濃)	ネイビー	ネイビー	ネイビー
9	グローイングコスモ	ピスタチオ	ピスタチオ	オリーブ	オリーブ
10	ノスタルジックアロハ	ブルー	ブルー	スカイ	スカイ
11	フェザーフラワー	ブルー	ブルー	スカイ	スカイ
12	フレッシュリプルス	ブルー	ブルー	スカイ	スカイ
13	ソーラーフレア	オレンジ	オレンジ	ブラック	ブラック
14	ディスチャージ	ブルー	ブルー	ブラック	ブラック
15	ネビュラ	ブラック	ブラック	ブラック	ブラック
16	ペインティング	レインボー(濃)	ネイビー	ネイビー	ネイビー
17	マンタ (ピンク)	ベビーピンク	シャーベットピンク	Bピンク	Bピンク
18	マンタ (ブルー)	ブルー	ブルー	スカイ	スカイ
19	HOP-BLU	ブルー	ブルー	スカイ	スカイ
20	HOP-PNK	Kピンク	コーラルピンク	Bピンク	Bピンク
21	MON-PPL	ラベンダー	ラベンダー	ワイン	ワイン
22	MON-PNK	ベビーピンク	シャーベットピンク	Bピンク	Bピンク
23	BOP-PNK	ベビーピンク	シャーベットピンク	Bピンク	Bピンク
24	BOP-BLU	パウダー	シャーベットブルー	スカイ	スカイ
25	TieDie	レインボー(濃)	レッド	レッド	レッド
26	LAH-PNK	ベビーピンク	シャーベットピンク	Bピンク	Bピンク
27	LAH-NVY	ネイビー	ネイビー	ネイビー	ネイビー
28		レインボー(濃)	—	—	—
29		レインボー(薄)	—	—	—

DRY SUIT 注文書記載例

スーツのオーダープロセスがスムーズになるように記載例に従って記入してください。
採寸は最低2回行い、既製特注に関わらず全ての項目に記入してください。

① 得意先名・TEL・FAX・担当者：店名・支店名及びTEL・FAX・担当者を必ずご記入ください。お問合せ事項がある場合スムーズになります。

② お客様名・性別・年齢：お客様名及び性別、年齢を正確に記入ください。

⑩ ファスナータイプ：ご希望のファスナータイプに○印を付けてください。

⑪ 生地・生地厚：ご希望の生地・生地厚に○印を付けてください。生地厚と生地の種類を必ず確認してください。

⑫ バルブ：給気バルブ、排気バルブの取付位置及びバルブの種類をお選びになり○印を付けてください。

⑬ 生地カラー：各ブロックのカラーをご記入ください。生地の種類によって取扱カラーが異なりますのでご注意ください。

⑭ ご希望のオプションに○印を付けてください。詳細設定がある場合には○印またはご記入ください。

⑮ 備考欄：記載オプション以外のオプションやお客様オリジナルの仕様変更等の場合、この欄にご記入ください。

⑯ ゼロ使用欄：ゼロ記入欄です

ZERO EXPLORER3 SPORTS DRY SUIT ORDER SHEET

③ 注文日：FAXにて注文した日をご記入ください。ZEROにおいては15:00までのご注文を当日注文分として、15:00以降のご注文は翌日の注文分となります。(日曜・祭日・ゼロの休日を含みません)

④ 希望納期：発送までにゼロの受注日より数え12日間いただいております。(通常仕上)尚、シーズンにより納期が若干異なります。※12日間という計算はゼロの工場稼働日で計算いたします。休日は含まないでください。

⑤ 直送先：お得意先ご住所と商品の発送先が異なる場合にご記入ください。

⑥ サイズ：サイズをお選びください。既製サイズの場合はサイズをご記入ください。既製サイズが無理ならオーダーでもよいと、当社サイズにおいてサイズ判断に一任される場合は“既製・無理ならオーダー”に○印を付けてください。フルオーダーの場合にはフィット感を選択し○印を付けてください。(ア)サイズの決定に迷われる場合、ご相談ください。但し、サイズの決定はお得意先様でお願い致します。

⑦ 体型特徴：体型の特徴をご記入ください。(例：筋肉質で腕がかなり太い等)

⑧ 採寸欄をご記入ください。既製・フルオーダーとも必ず全箇所をご記入ください。フルオーダーまたはイージーオーダーの場合“きつくしたい箇所”または“ゆるくしたい箇所”がある場合に“土”に具体的な数値をご記入ください。(ア)採寸は2回以上測定することをおすすめいたします。(イ)ただし、a, b, c項目は女性のみ採寸箇所になります。

⑨ ブーツサイズ：ご希望のブーツサイズをカタログのサイズ表を参考の上、ご記入ください。

③ 注文日

④ 希望納期

⑤ 直送先

⑥ サイズ

⑦ 体型特徴

⑧ 採寸欄

⑨ ブーツサイズ

TEL: _____ FAX: _____

お得意先名: _____ 性別: _____ 年齢: _____

フルイかな: _____ 姓: _____ 名: _____

キャンセルポリシー: 観断後(ご注文から3日以内).....販売価格の60% 完成後検査(ご注文から5日以内).....販売価格の100%

ファスナータイプ(○を付けてください): K:HYBRIDフロントタイプ(K's) ⑩ R:ACEバックタイプ(流水)

生地・生地厚(○を付けてください): 3.5mm 5.0mm ⑪ 3.5mm RD/OL 5.0mm RD/OL

バルブ(○を付けてください): 給気: 胸中央 D社(標準) 右胸 Z社 右脇腹 Z社 排気: 左二の腕 D社(標準) 左リスト上 Z社

生地カラー(○を付けてください): A 3.5(5.0)mm RD/OL B 3.5(5.0)mm RD/OL

ラジアルテープ: ○を付けてください

ロゴマーク(必ず○を付けてください): 胸 MU-A1 MU-E1S MU-N1S MU-A2 MU-E2S MU-N2S MU-Q1 MU-Q2 腕 SD-F1 SD-E1 SD-A1 SD-F2 SD-E2 SD-A2 手首上 P-B1 P-B2 その他() (17) 無し

オプション: フード 型: □S型 □F-1 □F-1S □F-2 □F-3 生地厚: □3.0mm □5.0mm 生地: □J-ZH(ブラック) □ST/ST (6色選択) カラー: _____ エアードクト: □O.T.V

備考欄: _____

標準仕様: ・ネック:H3JZH ・リスト:H5GSZH ・膝パット:RD-LWP3 ・サスペンダー ・ブーツ:カレンダーソール

ZERO 使用欄: 通信欄 ファスナーサイズ: _____ cm 受付日 _____ 出荷予定日 _____ 出荷日 _____ ファスナーナンバー: _____ 注文番号 _____ 製造番号 _____ 受付担当 _____

⑬ ロゴマーク: カタログのロゴマークバリエーションをご参考の上、ご希望のロゴに○印を付けてください。

◆太枠内をご記入ください。
◆ご注文の発信は **FAX.03-5721-1916** をお願いします。
◆スーツの注文書は指定された注文書をご使用ください。

◆ご注文以降のキャンセルの場合、キャンセル料は右記ようになります。

裁断前 (ご注文から2日以内)¥4,000 (税抜き)
裁断後 (ご注文から3日以内)販売価格の60%
完成後 (ご注文から5日以内)販売価格の100%

WET SUIT 注文書記載例

スーツのオーダープロセスがスムーズになるように記載例に従って記入してください。
採寸は最低2回行い、既製特注に関わらず全ての項目に記入してください。

①得意先名・TEL・FAX・担当者：店名・支店名及びTEL・FAX・担当者を必ずご記入ください。お問合せ事項がある場合スムーズになります。

②お客様名・性別・年齢：お客様名及び性別、年齢を正確に記入ください。

⑧タイプ：希望タイプに○印を付けてください。

⑨生地・生地厚：ご希望の生地・生地厚に○印を付けてください。生地厚と生地の種類を必ず確認してください。

⑩生地カラー：各ブロックのカラーをご記入ください。生地の種類によって取扱カラーが異なりますのでご注意ください。

⑪備考欄：記載オプション以外のオプションやお客様オリジナルの仕様変更等の場合、この欄にご記入ください。

⑫ゼロ使用欄：ゼロ記入欄です

③注文日：FAXにて注文した日をご記入ください。ZEROにおいては15：00までのご注文を当日注文分として、15：00以降のご注文は翌日の注文分となります。（日曜・祭日・ゼロの休日を含みません）

④希望納期：発送までにゼロの受注日より数え12日間いただいております。（通常仕上）尚、シーズンにより納期が若干異なります。※12日間という計算はゼロの工場稼働日で計算いたします。休日は含まないでください。

⑤直送先：お得意先ご住所と商品の発送先が異なる場合に記入ください。

⑦体型特徴：体型の特徴をご記入ください。（例：筋肉質で腕がかなり太い等）

⑥採寸欄をご記入ください。“きつくしたい箇所”または“ゆるくしたい箇所”がある場合に“±”に具体的な数値をご記入ください。（ア）採寸は2回以上測定することをおすすめいたします。（イ）ただし、a、b、c項目は女性のみ採寸箇所になります。

⑬ロゴマーク：カタログのロゴマークバリエーションをご参考の上、ご希望のロゴに○印を付けてください。

⑭ご希望のオプションに○印を付けてください。詳細設定がある場合には○印またはご記入ください。

⑨既製サイズにおしめても全箇所を計り、採寸欄に必ずご記入ください。

SW-26 SPORTS WET SUIT ORDER SHEET

※本枠内をご記入ください

お得意先名

TEL: 性別 年齢

FAX: 性別 年齢

お客様名

※ご希望のタイプに○を付けてください

ワンピース FRONT BACK

シーガル FRONT BACK

ポレロ FRONT BACK

ロングジョン FRONT BACK

生地・生地厚 (○を付けてください)

3.5mm	5.0mm
3.5mm ST/ST	5.0mm ST/ST

生地カラー (ご記入ください)

A ST/ST(6色)	
B 昇華転写ST/ST(21柄)	
C (昇華転写) ST/ST(6色又は21柄)	

※生地カラー-AブロックST(6色)より選択
Bブロック昇華21柄より選択
CブロックST(6色)又は昇華21柄より選択
※ステッチ：生地と同色 (濃い色に合わせる)
※女性のポレロの胸部転写は、貼り合わせ部に転写が掛かるため、なしになります。
※ロングジョンの左肩マジックテープは標準装備です。右肩・両肩に取り付けたい場合はオプション欄にご記入ください。

備考欄

標準仕様

・ネック:トルネードネック 撥パット: NK-A C-2 (Aブロックと同色又は近色)

ZERO 使用欄

通信欄	受付日	出荷予定日	出荷日
注文番号	製造番号	受付担当	

※本書に記載されている個人情報等は、オーダースーツ製造及び当該スーツの管理以外に使用することはありません。

注文日 ③ 希望納期 ④ 担当者

直送先 ⑤

体型特徴 ⑦

キャプションポリシー
裁断後 (ご注文から3日目以降)販売価格の60%
完成品検査 (ご注文から5日目以降)販売価格の100%

採寸箇所	サイズ	±
1 身長		
2 体重		
3 総丈		
4 胸丈		
5 股上		
6 ウエスト丈		
7 股下		
8 首囲		
9 上胸囲		
10 胸囲		
11 腹囲		
12 下腹囲		
13 尻囲		
14 太腿最大囲		
15 太腿中間囲		
16 ひざ上囲		
17 ひざ下囲		
18 ふくらはぎ囲		
19 足首囲		
20 スネ長		
21 肩幅		
22 袖丈		
23 ゆき丈		
24 腕付根囲		
25 大腕付根囲		
26 大腕最大囲		
27 肘囲		
28 前腕最大囲		
29 手首囲		
30 頭囲		
31 足長		
32 内果高		
33 踵骨点~尻最大部		
34 膝下点~手首点		
35 膝下点~前脚点		
36 半袖丈		
37 切口囲		
a アンダーバスト		
b 乳下り		
c 乳頭間		

※採寸値は必ず検算し確認ください。
①総丈=④胸丈+②股下
②総丈=⑥ウエスト丈+③股上
④胸丈=②肩幅+2×⑤袖丈

オプション (○を付けてください) 必要な箇所をご記入又は○で囲ってください

手首ファスナー取付 (手首甲側)
足首ファスナー取付 (足首後側)
フロントショートファスナー取付
水止め昇華転写変更 柄 ()
※昇華転写16柄よりお選びください。柄が指定がない場合は無になります。
※昇華転写16柄よりお選びください。柄が指定がない場合は無になります。
肩マジックテープ取付 (右肩・両肩)
射当て: NK-A/C-5 (取付ブロックと同色又は近色) 取付
反射テープ取付
取付位置: ()

ロゴマーク (必ず○を付けてください)

胸部	MU-C2L	MU-D2L	MU-F1
	MU-C2S	MU-D2S	MU-F2
	その他 ()		無し
両腕部	SD-D1	SD-E1	SD-QUR1
	SD-D2	SD-E2	SD-QUR2
	その他 ()		無し

- ◆太枠内をご記入ください。
 - ◆ご注文の発信は **FAX.03-5721-1916** をお願いします。
 - ◆スーツの注文書は指定された注文書をご使用ください。
 - ◆ジャケットタイプの着丈は、標準でA点（頸椎点）からウエスト点+5cmとさせていただきます。
- ◆ご注文以降のキャンセルの場合、キャンセル料は右記ようになります。

裁断前 (ご注文から2日目以降)	¥4,000 (税抜き)
裁断後 (ご注文から3日目以降)	販売価格の60%
完成後 (ご注文から5日目以降)	販売価格の100%



K'sプロ2 ORD PRO DRY SUIT ORDER SHEET

※太枠内をご記入ください

お得意先名		注文日	希望納期	担当者
TEL :		直送先		
FAX :		キャンセルポリシー 裁断後 (ご注文から3日目以降)販売価格の60% 完成品検査 (ご注文から5日目以降)販売価格の100%		
ふりがな	性別	年齢		
お客様名				

サイズ(○を付けてください)サイズを記入して下さい)	既製サイズ(寸)
	既製・無理ならオーダー
	フルオーダー
	<input type="checkbox"/> きつめ <input type="checkbox"/> 普通 <input type="checkbox"/> ゆるめ

体型特徴

ファスナータイプ

K:HYBRIDフロントタイプ (K's)
YKKアクアシール Wファスナー仕様

生地・生地厚(○を付けてください)

3.5mm	5.0mm	6.5mm
<input type="checkbox"/> 3.5mm RD/OL	<input type="checkbox"/> 5.0mm RD/OL	<input type="checkbox"/> 6.5mm RD/OL

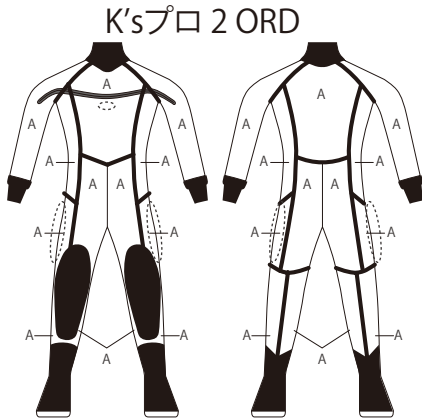

バルブ(○を付けてください)

給気	胸中央	Z社
	右腕	D社(オプション)
	右脇腹	
排気	左腕	Z社
		D社(オプション)

※HYBRIDフロントタイプの給気バルブは胸中央取付位置が、ミゾオチ辺になります。

生地カラー(ご記入ください)

A	RD/OL
貼り合わせRDテープ	

※ラジアルカラー:5色より選択。6.5mmはブラックのみ。
※ラジアルテープ:5色より選択。股〜尻はAブロックと同色。ブーツ貼り合わせ部はBK指定。

ロゴマーク(必ず○を付けてください)

胸	MU-A1	MU-Q1	
	MU-A2	MU-Q2	ZEROワッペン
	その他()		無し
腿	SD-A1	SD-A2	
	その他()		無し

※ロゴ指定がない場合は、ZEROワッペン・SD-A1を取り付けいたします。

備考欄

オプション(○を付けてください)必要な箇所をご記入又は○で囲ってください)

フード

型: S型 F-1J F-1S F-2 F-3

生地厚: 3.0mm 5.0mm

生地: J-ZH(ブラック) ST/ST (6色選択)

カラー: _____

エアークラフト: シングル ダブル O.T.V

サスペンダー取付

肘当て貼付: (1JC/RD・メッシュゴム)

尻当て貼付: (1JC/RD・メッシュゴム)

脇当て貼付: 1JC/RD仕様

排気バルブ回り補強: 1JC/RD仕様

ひょうたん型膝パット: メッシュゴム仕様

D環付ポケット取付
生地: (Wジャージ・ラジアル)
位置: (右腿・左腿・両腿)

小用防水ファスナー取付 (YKK・BDM)

反射テープ取付 位置: ()

ブーツ部: DB-27タイプ仕様

ブーツ部: ソックスタイプ仕様

※上記以外のオプション等は備考欄にご記入ください。

単位: cm

採寸箇所	サイズ	±
1 身長	.	
2 体重	.	
3 総丈	.	
4 胴丈	.	
5 股上	.	
6 ウエスト丈	.	
7 股下	.	
8 首囲	.	
9 上胸囲	.	
10 胸囲	.	
11 腹囲	.	
12 下腹囲	.	
13 尻囲	.	
14 太腿最大囲	.	
15 太腿中間囲	.	
16 ひざ上囲	.	
17 ひざ下囲	.	
18 ふくらはぎ囲	.	
19 足首囲	.	
20 スネ長	.	
21 肩幅	.	
22 袖丈	.	
23 ゆき丈	.	
24 腕付根囲	.	
25 上腕付根囲	.	
26 上腕最大囲	.	
27 肘囲	.	
28 前腕最大囲	.	
29 手首囲	.	
30 頭囲	.	
31 足長	.	
32 内果高	.	
33 頸椎点〜尻最大部	.	
34 脇下点〜手首点	.	
35 脇下点〜肘関節点	.	
a アンダーバスト	.	
b 乳下り	.	
c 乳頭間	.	

ブーツサイズ _____ 寸

※採寸値は必ず検算し確認ください。

③総丈=④胴丈+⑦股下
④新背丈=⑥ウエスト丈+⑤股上
③桁丈=②肩幅÷2+②袖丈

標準仕様

・ネック:H3 J-ZH	・リスト:H5 OS-ZH	・膝パット:メッシュゴム	・ブーツ:PRO用SJブーツ
--------------	---------------	--------------	----------------

ZERO 使用欄

通信欄	ファスナーサイズ: _____ cm	受付日	出荷予定日	出荷日
	ファスナーナンバー: _____	注文番号	製造番号	受付担当

※本書に記載されている個人情報は、オーダースーツ製造及び当該スーツの管理以外に使用することはありません。

※既製サイズにおいても全箇所を計り、採寸欄に必ずご記入ください。

チエック	
裁	
マーク	
オプション	
ハリ	
スクイ	
仕上げ	
出荷	



0式プロ2 ORD PRO DRY SUIT ORDER SHEET

※太枠内をご記入ください

お得意先名		注文日	希望納期	担当者
TEL :		直送先		
FAX :		キャンセルポリシー 裁断後 (ご注文から3日目以降)販売価格の60% 完成品検査 (ご注文から5日目以降)販売価格の100%		
ふりがな	性別	年齢		
お客様名				

サイズ(○を付けてください)サイズを記入して下さい
既製サイズ(寸)
既製・無理ならオーダー
フルオーダー
<input type="checkbox"/> きつめ <input type="checkbox"/> 普通 <input type="checkbox"/> ゆるめ

体型特徴

ファスナータイプ

Z:ZEROタイプ (0式)

生地・生地厚(○を付けてください)

3.5mm	5.0mm	6.5mm
<input type="checkbox"/> 3.5mm RD/OL	<input type="checkbox"/> 5.0mm RD/OL	<input type="checkbox"/> 6.5mm RD/OL

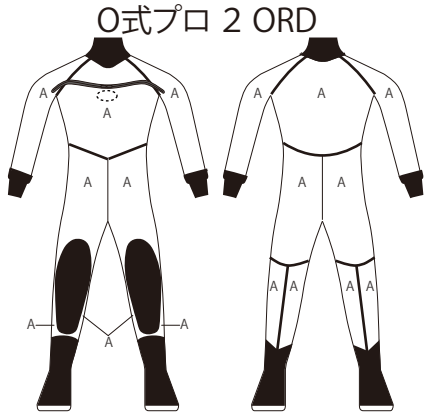

バルブ(○を付けてください)

給気	右腕	Z社
	右脇腹	D社(オプション)
排気	左腕	Z社
		D社(オプション)

生地カラー (ご記入ください)

A	RD/OL	
貼り合わせRDテープ		

※ラジアルカラー:5色より選択。6.5mmはブラックのみ。
※ラジアルテープ:5色より選択。股〜尻はAブロックと同色。ブーツ貼り合わせ部はBK指定。

ロゴマーク(必ず○を付けてください)

胸	MU-A1	MU-Q1	
	MU-A2	MU-Q2	ZEROワッペン
	その他()		無し

※ロゴ指定がない場合は、ZEROワッペンを取り付けいたします。

オプション (○を付けてください)必要な箇所をご記入又は○で囲ってください

フード

型: S型 F-1J F-1S F-2 F-3

生地厚: 3.0mm 5.0mm

生地: J-ZH (ブラック) ST/ST (6色選択)

カラー:

エアダクト: シングル ダブル O.T.V

サスペンダー取付

肘当て貼付: (1JC/RD・メッシュゴム)

尻当て貼付: (1JC/RD・メッシュゴム)

脇当て貼付: 1JC/RD仕様

排気バルブ回り補強: 1JC/RD仕様

ひょうたん型膝パット: メッシュゴム仕様

D環付ポケット取付
生地: (Wジャージ・ラジアル)
位置: (右腿・左腿・両腿)

小用防水ファスナー取付 (YKK・BDM)

反射テープ取付 位置: ()

ブーツ部: DB-27タイプ仕様

ブーツ部: ソックスタイプ仕様

※上記以外のオプション等は備考欄にご記入ください。

単位: cm

採寸箇所	サイズ	±
1 身長	.	
2 体重	.	
3 総丈	.	
4 胴丈	.	
5 股上	.	
6 ウエスト丈	.	
7 股下	.	
8 首囲	.	
9 上胸囲	.	
10 胸囲	.	
11 腹囲	.	
12 下腹囲	.	
13 尻囲	.	
14 太腿最大囲	.	
15 太腿中間囲	.	
16 ひざ上囲	.	
17 ひざ下囲	.	
18 ふくらはぎ囲	.	
19 足首囲	.	
20 スネ長	.	
21 肩幅	.	
22 袖丈	.	
23 ゆき丈	.	
24 腕付根囲	.	
25 上腕付根囲	.	
26 上腕最大囲	.	
27 肘囲	.	
28 前腕最大囲	.	
29 手首囲	.	
30 頭囲	.	
31 足長	.	
32 内果高	.	
33 頸椎点〜尻最大部	.	
34 脇下点〜手首点	.	
35 脇下点〜肘関節点	.	
a アンダーバスト	.	
b 乳下り	.	
c 乳頭間	.	

備考欄

標準仕様

・ネック: H3 J-ZH ・リスト: H5 OS-ZH ・膝パット: メッシュゴム ・ブーツ: PRO用SJブーツ

ブーツサイズ 寸

*採寸値は必ず検算し確認ください。
③総丈=④胴丈+⑦股下
④新背丈=⑥ウエスト丈+⑤股上
③桁丈=②肩幅÷2+②袖丈

ZERO 使用欄

通信欄	受付日	出荷予定日	出荷日
	注文番号	製造番号	受付担当

※既製サイズにおいても全箇所を計り、採寸欄に必ずご記入ください。

チエック	
裁	
マーク	
オプション	
ハリ	
スクイ	
仕上げ	
出荷	



流水プロ4

ORD PRO DRY SUIT ORDER SHEET

※太枠内をご記入ください

お得意先名		注文日	希望納期	担当者
TEL :		直送先		
FAX :		キャンセルポリシー 裁断後 (ご注文から3日目以降)販売価格の60% 完成品検査 (ご注文から5日目以降)販売価格の100%		
ふりがな	性別	年齢		
お客様名				

サイズ(○を付けてください)サイズを記入して下さい
既製サイズ(寸)
既製・無理ならオーダー
フルオーダー
<input type="checkbox"/> きつめ <input type="checkbox"/> 普通 <input type="checkbox"/> ゆるめ

体型特徴

ファスナータイプ

RA:ICEバックタイプ (流水)
YKKアクアシールファスナー仕様

生地・生地厚(○を付けてください)

3.5mm	5.0mm	6.5mm
<input type="checkbox"/> 3.5mm RD/OL	<input type="checkbox"/> 5.0mm RD/OL	<input type="checkbox"/> 6.5mm RD/OL

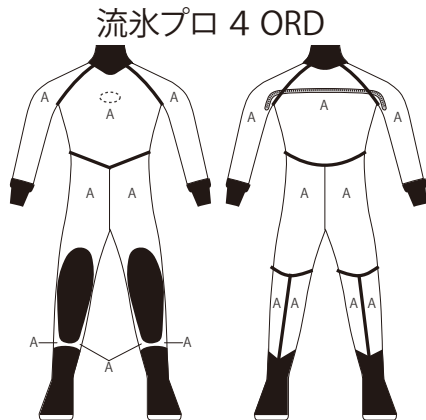

バルブ(○を付けてください)

給気	胸中央	Z社
	右腕	D社(オプション)
	右脇腹	
排気	左腕	Z社
		D社(オプション)

単位: cm

採寸箇所	サイズ	±
1 身長	.	
2 体重	.	
3 総丈	.	
4 胴丈	.	
5 股上	.	
6 ウエスト丈	.	
7 股下	.	
8 首囲	.	
9 上胸囲	.	
10 胸囲	.	
11 腹囲	.	
12 下腹囲	.	
13 尻囲	.	
14 太腿最大囲	.	
15 太腿中間囲	.	
16 ひざ上囲	.	
17 ひざ下囲	.	
18 ふくらはぎ囲	.	
19 足首囲	.	
20 スネ長	.	
21 肩幅	.	
22 袖丈	.	
23 ゆき丈	.	
24 腕付根囲	.	
25 上腕付根囲	.	
26 上腕最大囲	.	
27 肘囲	.	
28 前腕最大囲	.	
29 手首囲	.	
30 頭囲	.	
31 足長	.	
32 内果高	.	
33 頸椎点~尻最大部	.	
34 脇下点~手首点	.	
35 脇下点~肘関節点	.	
a アンダーバスト	.	
b 乳下り	.	
c 乳頭間	.	

※既製サイズにおいても全箇所を計り、採寸欄に必ずご記入ください。

ロゴマーク(必ず○を付けてください)

胸	MU-A1	MU-Q1	ZEROワッペン
	MU-A2	MU-Q2	
	その他()	無し	

※ロゴ指定がない場合は、ZEROワッペンを取り付けいたします。

生地カラー(ご記入ください)

A	RD/OL
貼り合わせRDテープ	

※ラジアルカラー:5色より選択。6.5mmはブラックのみ。
※ラジアルテープ:5色より選択。股~尻はAブロックと同色。ブーツ貼り合わせ部はBK指定。

オプション(○を付けてください)必要な箇所をご記入又は○で囲ってください

フード

型: S型 F-1J F-1S F-2 F-3

生地厚: 3.0mm 5.0mm

生地: J-ZH (ブラック) ST/ST (6色選択)

カラー:

エアダクト: シングル ダブル O.T.V

サスペンダー取付

肘当て貼付: (1JC/RD・メッシュゴム)

尻当て貼付: (1JC/RD・メッシュゴム)

脇当て貼付: 1JC/RD仕様

排気バルブ回り補強: 1JC/RD仕様

ひょうたん型膝パット: メッシュゴム仕様

D環付ポケット取付
生地: (Wジャージ・ラジアル)
位置: (右腿・左腿・両腿)

小用防水ファスナー取付 (YKK・BDM)

反射テープ取付 位置: ()

ブーツ部: DB-27タイプ仕様

ブーツ部: ソックスタイプ仕様

※上記以外のオプション等は備考欄にご記入ください。

ブーツサイズ 寸

*採寸値は必ず検算し確認ください。
③総丈=④胴丈+⑦股下
④新背丈=⑥ウエスト丈+⑤股上
②桁丈=②肩幅÷2+②袖丈

備考欄

標準仕様

・ネック:H3 J-ZH ・リスト:H5 OS-ZH ・膝パット:メッシュゴム ・ブーツ:PRO用SJブーツ

ZERO 使用欄			
通信欄	ファスナーサイズ: cm	受付日	出荷予定日
	ファスナーナンバー: _____	注文番号	製造番号
		出荷日	受付担当

※本書に記載されている個人情報は、オーダースーツ製造及び当該スーツの管理以外に使用することはありません。

チエック	
裁	
マーク	
オプション	
ハリ	
スクイ	
仕上げ	
出荷	

※太枠内をご記入ください

お得意先名		注文日	希望納期	担当者
TEL :		FAX :		
ふりがな	性別	年齢		
お客様名		直送先		
キャンセルポリシー 裁断後 (ご注文から3日目以降)販売価格の60% 完成品検査 (ご注文から5日目以降)販売価格の100%				

サイズ(○を付けてくださいサイズを記入して下さい)

既製サイズ() 寸
既製・無理ならオーダー
フルオーダー
<input type="checkbox"/> きつめ <input type="checkbox"/> 普通 <input type="checkbox"/> ゆるめ

体型特徴

ファスナータイプ

RB:ICEバックタイプ (流水)
BDM#12ファスナー仕様

流水プロ 2 ORD

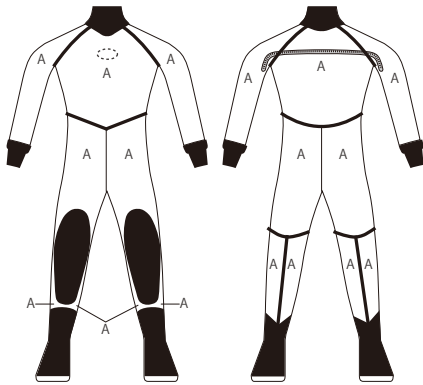

生地・生地厚(○を付けてください)

3.5mm	5.0mm	6.5mm
3.5mm RD/OL	5.0mm RD/OL	6.5mm RD/OL

バルブ(○を付けてください)

給気	胸中央	Z社
	右腕	D社(オプション)
	右脇腹	
排気	左腕	Z社
		D社(オプション)

生地カラー(ご記入ください)

A	RD/OL
貼り合わせRDテープ	

※ラジアルカラー:5色より選択。6.5mmはブラックのみ。
 ※ラジアルテープ:5色より選択。股~尻はAブロックと同色。
 ブーツ貼り合わせ部はBK指定。

ロゴマーク(必ず○を付けてください)

胸	MU-A1	MU-Q1	
	MU-A2	MU-Q2	ZEROワッペン
	その他()		無し

※ロゴ指定がない場合は、ZEROワッペンを取り付けいたします。

オプション
(○を付けてください必要箇所をご記入又は○で囲ってください)

フード
 型: S型 F-1J F-1S F-2 F-3
 生地厚: 3.0mm 5.0mm
 生地: J-ZH (ブラック) ST/ST (6色選択)
 カラー:
 エアーダクト: シングル ダブル O.T.V

<input type="checkbox"/>	サスペンダー取付
<input type="checkbox"/>	肘当て貼付:(1JC/RD・メッシュゴム)
<input type="checkbox"/>	尻当て貼付:(1JC/RD・メッシュゴム)
<input type="checkbox"/>	脇当て貼付:1JC/RD仕様
<input type="checkbox"/>	排気バルブ回り補強:1JC/RD仕様
<input type="checkbox"/>	ひょうたん型膝パット:メッシュゴム仕様
<input type="checkbox"/>	D環付ポケット取付 生地:(Wジャージ・ラジアル) 位置:(右腿・左腿・両腿)
<input type="checkbox"/>	小用防水ファスナー取付(YKK・BDM)
<input type="checkbox"/>	反射テープ取付 位置:()
<input type="checkbox"/>	ブーツ部:DB-27タイプ仕様
<input type="checkbox"/>	ブーツ部:ソックスタイプ仕様

※上記以外のオプション等は備考欄にご記入ください。

単位: cm

採寸箇所	サイズ	±
1 身長	.	
2 体重	.	
3 総丈	.	
4 胴丈	.	
5 股上	.	
6 ウエスト丈	.	
7 股下	.	
8 首囲	.	
9 上胸囲	.	
10 胸囲	.	
11 腹囲	.	
12 下腹囲	.	
13 尻囲	.	
14 大腿最大囲	.	
15 大腿中間囲	.	
16 ひざ上囲	.	
17 ひざ下囲	.	
18 ふくらはぎ囲	.	
19 足首囲	.	
20 スネ長	.	
21 肩幅	.	
22 袖丈	.	
23 ゆき丈	.	
24 腕付根囲	.	
25 上腕付根囲	.	
26 上腕最大囲	.	
27 肘囲	.	
28 前腕最大囲	.	
29 手首囲	.	
30 頭囲	.	
31 足長	.	
32 内果高	.	
33 頸椎点~尻最大部	.	
34 脇下点~手首点	.	
35 脇下点~肘関節点	.	
a アンダーバスト	.	
b 乳下り	.	
c 乳頭間	.	

ブーツサイズ 寸

*採寸値は必ず検算し確認ください。

- ③総丈=④胴丈+⑦股下
- ④新背丈=⑥ウエスト丈+⑤股上
- ②袖丈=②肩幅÷2+②袖丈

備考欄

標準仕様

・ネック:H3 J-ZH	・リスト:H5 OS-ZH	・膝パット:メッシュゴム	ブーツ:PRO用SJブーツ
--------------	---------------	--------------	---------------

ZERO 使用欄

通信欄	受付日	出荷予定日	出荷日
	注文番号	製造番号	受付担当

※既製サイズにおいても全箇所を計り、採寸欄に必ずご記入ください。

チェック	
裁	
マーク	
オプション	
ハリ	
スクイ	
仕上げ	
出荷	



PATRA PRO DRY SUIT ORDER SHEET

※太枠内をご記入ください

お得意先名		注文日	希望納期	担当者
TEL :		直送先		
FAX :		キャンセルポリシー 裁断後 (ご注文から3日目以降)販売価格の60% 完成品検査 (ご注文から5日目以降)販売価格の100%		
ふりがな	性別	年齢		
お客様名				

サイズ(○を付けてください)サイズを記入して下さい)
既製サイズ(寸)
既製・無理ならオーダー
フルオーダー
<input type="checkbox"/> きつめ <input type="checkbox"/> 普通 <input type="checkbox"/> ゆるめ

体型特徴

ファスナータイプ

RA:ICEバックタイプ (流水)
YKKアクアシールファスナー仕様

生地・生地厚(○を付けてください)

3.5mm	5.0mm
<input type="checkbox"/> 3.5mm RD/OL	<input type="checkbox"/> 5.0mm RD/OL

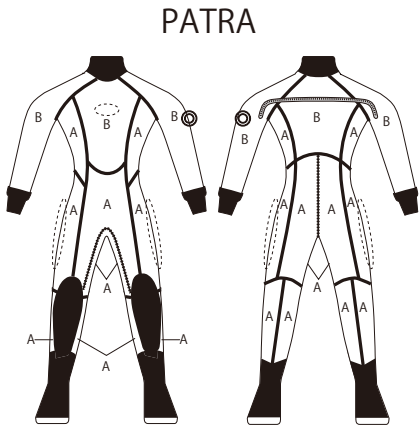

バルブ(○を付けてください)

給気	胸中央	Z社
	右腕	D社(オプション)
	右脇腹	
排気	左腕	Z社
		D社(オプション)

生地カラー(ご記入ください)

A	3.5 (5.0) mm RD/OL
B	3.5 (5.0) mm RD/OL

ラジアルテープ

※ファスナー部切口処理は、テープと同色になります
※A,BブロックRD5色より選択
※ラジアルテープ5色より選択
(尻中央部及び股部Aブロックと同色)
(ブーツ貼り合わせ部BK指定)

ロゴマーク(必ず○を付けてください)

胸	MU-A1	MU-Q1	
	MU-A2	MU-Q2	ZEROワッペン
	その他()		無し
腿	SD-A1	SD-A2	
	その他()		無し

※ロゴ指定がない場合は、ZEROワッペン・SD-A2を取り付けいたします。

備考欄

オプション
(○を付けてください)必要な箇所をご記入又は○で囲ってください)

フード

型: S型 F-1J F-1S F-2 F-3

生地厚: 3.0mm 5.0mm

生地: J-ZH (ブラック) ST/ST (6色選択)

カラー:

エアダクト: シングル ダブル O.T.V

サスペンダー取付

肘当て貼付: (1JC/RD・メッシュゴム)

尻当て貼付: (1JC/RD・メッシュゴム)

脇当て貼付: 1JC/RD仕様

排気バルブ回り補強: 1JC/RD仕様

D環付ポケット取付
生地: (Wジャージ・ラジアル)
位置: (右腿・左腿・両腿)

反射テープ取付 位置: ()

ブーツ部: DB-27タイプ仕様

ブーツ部: ソックスタイプ仕様

※上記以外のオプション等は備考欄にご記入ください。

採寸箇所		サイズ	±
1	身長	.	
2	体重	.	
3	総丈	.	
4	胴丈	.	
5	股上	.	
6	ウエスト丈	.	
7	股下	.	
8	首囲	.	
9	上胸囲	.	
10	胸囲	.	
11	腹囲	.	
12	下腹囲	.	
13	尻囲	.	
14	太腿最大囲	.	
15	太腿中間囲	.	
16	ひざ上囲	.	
17	ひざ下囲	.	
18	ふくらはぎ囲	.	
19	足首囲	.	
20	スネ長	.	
21	肩幅	.	
22	袖丈	.	
23	ゆき丈	.	
24	腕付根囲	.	
25	上腕付根囲	.	
26	上腕最大囲	.	
27	肘囲	.	
28	前腕最大囲	.	
29	手首囲	.	
30	頭囲	.	
31	足長	.	
32	内果高	.	
33	頸椎点~尻最大部	.	
34	脇下点~手首点	.	
35	脇下点~肘関節点	.	
a	アンダーパスト	.	
b	乳下り	.	
c	乳頭間	.	

※既製サイズにおいても全箇所を計り、採寸欄に必ずご記入ください。

ブーツサイズ 寸

*採寸値は必ず検算し確認ください。
③総丈=④胴丈+⑦股下
④新背丈=⑥ウエスト丈+⑤股上
③桁丈=②肩幅÷2+②袖丈

標準仕様

・ネック:H3 J-ZH ・リスト:H5 OS-ZH ・膝パット:メッシュゴムパット ブーツ:Zブーツ

ZERO 使用欄			
通信欄	ファスナーサイズ: cm	受付日	出荷予定日
	ファスナーナンバー:	注文番号	製造番号
		受荷日	受付担当

※本書に記載されている個人情報、オーダースーツ製造及び当該スーツの管理以外に使用することはできません。

チエック	
裁	
マーク	
オプション	
ハリ	
スクイ	
仕上げ	
出荷	



CDX

PRO DRY SUIT ORDER SHEET

※太枠内をご記入ください

お得意先名		注文日	希望納期	担当者
TEL :		直送先		
FAX :		キャンセルポリシー		
ふりがな	性別	年齢	裁断後 (ご注文から3日目以降)販売価格の60%	
お客様名		完成品検査 (ご注文から5日目以降)販売価格の100%		

サイズ(○を付けてください)サイズを記入して下さい)

既製サイズ(寸)
既製・無理ならオーダー
フルオーダー
<input type="checkbox"/> きつめ <input type="checkbox"/> 普通 <input type="checkbox"/> ゆるめ

体型特徴

ファスナータイプ (○を付けてください)

K:HYBRIDタイプ(K's)
R:ICEバックタイプ(流水)
RA:YKKアクアシールド
RB:BDM(#12)ファスナー
Z:ZEROタイプ(O式)

生地・生地厚(○を付けてください)

3.5mm	5.0mm	6.5mm
3.5mm CDX/OL	5.0mm CDX/OL	6.5mm CDX/OL

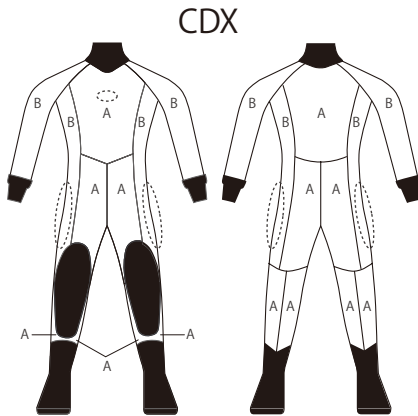

バルブ(○を付けてください)

給気	胸中央	Z社
	右腕	D社(オプション)
	右脇腹	
排気	左腕	Z社
		D社(オプション)

※HYBRIDフロントタイプの給気バルブは胸中央取付位置が、ミノオチ辺になります。
※ZEROタイプの給気バルブは胸中央に取付できません。

生地カラー (ご記入ください)

A	CDX/OL
B	CDX/OL

※CDXカラー：ブラック又はオレンジより選択
※ステッチは生地と同色又は濃い方に合わせる

ロゴマーク(必ず○を付けてください)

胸	MU-A1	MU-E1	MU-Q1
	MU-A2	MU-E2	ZEROフッベン
	その他()		無し
腿	SD-A1	SD-E1	
	SD-A2	SD-E2	
	その他()		無し

※ロゴ指定がない場合は、カタログ通りとさせていただきます

備考欄

オプション (○を付けてください)必要な箇所をご記入又は○で囲ってください)

フード

型: S型 F-1J F-1S F-2 F-3

生地厚: 3.0mm 5.0mm

生地: J-ZH(ブラック) ST/ST(6色選択)

カラー: _____

エアークラフト: シングル ダブル O.T.V

サスペンダー取付

肘当て貼付: (1JC/RD・メッシュゴム)

尻当て貼付: (1JC/RD・メッシュゴム)

脇当て貼付: 1JC/RD仕様

排気バルブ回り補強: 1JC/RD仕様

ひょうたん型膝パット: メッシュゴム仕様

D環付ポケット取付
生地: (Wジャージ・ラジアル)
位置: (右腿・左腿・両腿)

小用防水ファスナー取付 (YKK・BDM)

反射テープ取付 位置: ()

ブーツ部: DB-27タイプ仕様

ブーツ部: ソックスタイプ仕様

※上記以外のオプション等は備考欄にご記入ください。

単位: cm

採寸箇所	サイズ	±
1 身長	.	
2 体重	.	
3 総丈	.	
4 胴丈	.	
5 股上	.	
6 ウエスト丈	.	
7 股下	.	
8 首囲	.	
9 上胸囲	.	
10 胸囲	.	
11 腹囲	.	
12 下腹囲	.	
13 尻囲	.	
14 太腿最大囲	.	
15 太腿中間囲	.	
16 ひざ上囲	.	
17 ひざ下囲	.	
18 ふくらはぎ囲	.	
19 足首囲	.	
20 スネ長	.	
21 肩幅	.	
22 袖丈	.	
23 ゆき丈	.	
24 腕付根囲	.	
25 上腕付根囲	.	
26 上腕最大囲	.	
27 肘囲	.	
28 前腕最大囲	.	
29 手首囲	.	
30 頭囲	.	
31 足長	.	
32 内果高	.	
33 頸椎点~尻最大部	.	
34 脇下点~手首点	.	
35 脇下点~肘関節点	.	
a アンダーバスト	.	
b 乳下り	.	
c 乳頭間	.	

ブーツサイズ _____ 寸

*採寸値は必ず検算し確認ください。

③総丈=④胴丈+⑦股下
④新背丈=⑥ウエスト丈+⑤股上
②折丈=②肩幅÷2+②袖丈

標準仕様

・ネック:H3 J-ZH	・リスト:H5 OS-ZH	・膝パット:メッシュゴム	・ブーツ:PRO用SJブーツ
--------------	---------------	--------------	----------------

ZERO 使用欄

通信欄	ファスナーサイズ: _____ cm	受付日	出荷予定日	出荷日
	ファスナーナンバー: _____	注文番号	製造番号	受付担当

※本書に記載されている個人情報、オーダースーツ製造及び当該スーツの管理以外に使用することはできません。

※既製サイズにおいても全箇所を計り、採寸欄に必ずご記入ください。

チエック	
裁	
マーク	
オプション	
ハリ	
スクイ	
仕上げ	
出荷	



NEXT LEGEND BT3 SPORTS DRY SUIT ORDER SHEET

※太枠内をご記入ください

お得意先名		注文日	希望納期	担当者
TEL :		FAX :		
直送先				
ふりがな	性別	年齢		
お客様名		キャンセルポリシー 裁断後 (ご注文から3日目以降)販売価格の60% 完成品検査 (ご注文から5日目以降)販売価格の100%		

サイズ(○を付けてください)サイズを記入して下さい)

フルオーダー

きつめ 普通 ゆるめ

体型特徴

ファスナータイプ(○を付けてください)

K:HYBRIDフロントタイプ (K's)
YKKアクアシールドWファスナー仕様

生地・生地厚

(2.0/3.5/5.0/6.5) mm RD/OL

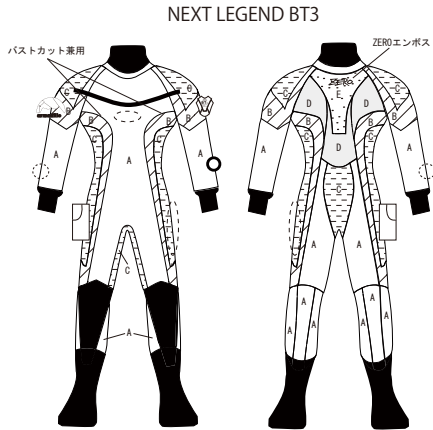

バルブ(○を付けてください)

給気	<input checked="" type="radio"/>	胸中央	<input checked="" type="radio"/>	D社(標準)
排気	<input checked="" type="radio"/>	左リスト上	<input checked="" type="radio"/>	D社(標準)

※HYBRIDフロントタイプの給気バルブは胸中央の取付となります
 ※HYBRIDフロントタイプの排気バルブは左リスト上の取付となります

生地カラー(ご記入ください)

A	2.0mm RD/OL	<input type="checkbox"/>	ブラック指定
B	2.0mm RD/OL	<input checked="" type="checkbox"/>	
C	3.5mm RD/OL	<input checked="" type="checkbox"/>	ブラック指定
D	5.0mm RD/OL	<input type="checkbox"/>	ブラック指定
E	6.5mm RD/OL	<input checked="" type="checkbox"/>	ブラック指定

※ファスナー一部切口処理は、Aブロックと同色になります
 ※BブロックRD5色より選択
 ※ラジアルテープ無し (ネック・リスト接続部のみBK指定)

オプション
(○を付けてください)必要な箇所をご記入又は○で囲ってください)

フード

型: S型 F-1J F-1S F-2 F-3

生地厚: 3.0mm 5.0mm

生地: J-ZH(ブラック) ST/ST (6色選択)

カラー:

エアークラフト: O.T.V

ロゴマーク(必ず○を付けてください)

胸	MU-A1	MU-E1L	MU-P1L
	MU-A2	MU-E2L	MU-P2L
	その他()		無し
左腿	SD-A1	SD-F1	SD-J1L
	SD-A2	SD-F2	SD-J2L
	その他()		無し
右手上	P-L1	P-DNG1	P-SHL1
	P-L2	P-DNG2	P-SHL2
	その他()		無し

※右腕: armadillo、左腕: BT3マーク標準転写

備考欄

D環付きポケット;ラジアル仕様 (右腿)

リストバルブ取付 (右のみ)

排気バルブ回り補強: 1JC/RD仕様

D環付ポケット追加取付
 生地: ラジアル BK
 位置: 左腿

小用防水ファスナー取付(YKK)

脇当て: 1JC/RD生地仕様

肘当て: ひょうたん型メッシュゴム仕様

膝当て: ひょうたん型メッシュゴム仕様

※上記以外のオプションなどは備考欄にご記入ください

標準仕様

・ネック: H3-JZ	・リスト: H5 OS-ZH	・膝パット: RD-LWP3	・スバベーター	・ブーツ: カレンダーソール	・右腿: D環付きポケット
-------------	----------------	----------------	---------	----------------	---------------

単位: cm

採寸箇所	サイズ	±
1 身長	.	
2 体重	.	
3 総丈	.	
4 胴丈	.	
5 股上	.	
6 ウエスト丈	.	
7 股下	.	
8 首囲	.	
9 上胸囲	.	
10 胸囲	.	
11 腹囲	.	
12 下腹囲	.	
13 尻囲	.	
14 太腿最大囲	.	
15 太腿中間囲	.	
16 ひざ上囲	.	
17 ひざ下囲	.	
18 ふくらはぎ囲	.	
19 足首囲	.	
20 スネ長	.	
21 肩幅	.	
22 袖丈	.	
23 ゆき丈	.	
24 腕付根囲	.	
25 上腕付根囲	.	
26 上腕最大囲	.	
27 肘囲	.	
28 前腕最大囲	.	
29 手首囲	.	
30 頭囲	.	
31 足長	.	
32 内果高	.	
33 頭椎点~尻最大部	.	
34 脇下点~手首点	.	
35 脇下点~肘関節点	.	
a アンダーバスト	.	
b 乳下り	.	
c 乳頭間	.	

ブーツサイズ 寸

*採寸値は必ず検算し確認ください。

- ③総丈=④新背丈+⑦股下
- ④新背丈=⑥ウエスト丈+⑤股上
- ②桁丈=②肩幅÷2+②袖丈

ZERO 使用欄

通信欄	ファスナーサイズ: _____ cm	受付日	出荷予定日	出荷日
	ファスナーナンバー: _____	注文番号	製造番号	受付担当

※本書に記載されている個人情報は、オーダースーツ製造及び当該スーツの管理以外に使用することはございません。

※既製サイズにおいても全箇所を計り、採寸欄に必ずご記入ください。

チェック	
裁	
マーク	
オプション	
ハリ	
スクイ	
仕上げ	
出荷	



NEXT EXPLORER D3 SPORTS DRY SUIT ORDER SHEET

※太枠内をご記入ください

お得意先名		注文日	希望納期	担当者
TEL :		直送先		
FAX :		キャンセルポリシー		
ふりがな	性別	年齢		
お客様名		裁断後 (ご注文から3日目以降)販売価格の60%		
		完成品検査 (ご注文から5日目以降)販売価格の100%		

サイズ(○を付けてください/サイズを記入して下さい)

フルオーダー

きつめ 普通 ゆるめ

体型特徴

ファスナータイプ(○を付けてください)

K:HYBRIDフロントタイプ (K's)
YKKアクアシールドWファスナー仕様

生地・生地厚

(3.5/5.0/6.5) mm RD/OL

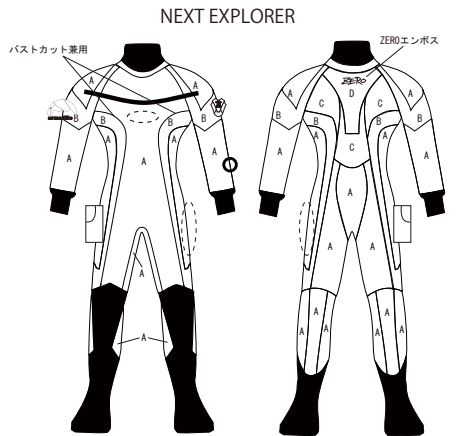

バルブ(○を付けてください)

給気	<input checked="" type="checkbox"/> 胸中央	<input checked="" type="checkbox"/> D社(標準)
排気	<input checked="" type="checkbox"/> 左リスト上	<input checked="" type="checkbox"/> D社(標準)

※HYBRIDフロントタイプの給気バルブは胸中央の取付となります
 ※HYBRIDフロントタイプの排気バルブは左リスト上の取付となります
 ※ZEROタイプの給気バルブは胸中央に取付できません

生地カラー(ご記入ください)

A	3.5mm RD/OL	ブラック指定
B	3.5mm RD/OL	
C	5.0mm RD/OL	ブラック指定
D	6.5mm RD/OL	ブラック指定

※ファスナー一部切口処理は、Aブロックと同色になります
 ※BブロックRD5色より選択
 ※ラジアルテープ無し (ネック・リスト接続部のみBK指定)

ロゴマーク(必ず○を付けてください)

胸	MU-A1	MU-Q1	MU-E1S
	MU-A2	MU-Q2	MU-E2S
	その他 ()		無し
左腿	SD-A1	SD-F1	SD-STN1
	SD-A2	SD-F2	SD-STN2
	その他 ()		無し
手首上	P-L1	P-Z1	P-MNT1
	P-L2	P-Z2	P-MNT2
	その他 ()		無し

※右腕: armadillo、左腕: D3マーク標準転写

備考欄

D環付きポケット;ラジアル仕様 (右腿)

オプション
(○を付けてください/必要な箇所をご記入又は○で囲ってください)

フード

型: S型 F-1J F-1S F-2 F-3

生地厚: 3.0mm 5.0mm

生地: J-ZH(ブラック) ST/ST (6色選択)

カラー:

エアータクト: O.T.V

リストバルブ取付 (右のみ)

排気バルブ回り補強: 1JC/RD仕様

D環付ポケット追加取付
生地: ラジアル BK
位置: 左腿

小用防水ファスナー取付(YKK)

脇当て: 1JC/RD生地仕様

肘当て: ひょうたん型メッシュゴム仕様

膝当て: ひょうたん型メッシュゴム仕様

※上記以外のオプションなどは備考欄にご記入ください

単位: cm

採寸箇所	サイズ	±
1 身長	.	
2 体重	.	
3 総丈	.	
4 胴丈	.	
5 股上	.	
6 ウエスト丈	.	
7 股下	.	
8 首囲	.	
9 上胸囲	.	
10 胸囲	.	
11 腹囲	.	
12 下腹囲	.	
13 尻囲	.	
14 太腿最大囲	.	
15 太腿中間囲	.	
16 ひざ上囲	.	
17 ひざ下囲	.	
18 ふくらはぎ囲	.	
19 足首囲	.	
20 スネ長	.	
21 肩幅	.	
22 袖丈	.	
23 ゆき丈	.	
24 腕付根囲	.	
25 上腕付根囲	.	
26 上腕最大囲	.	
27 肘囲	.	
28 前腕最大囲	.	
29 手首囲	.	
30 頭囲	.	
31 足長	.	
32 内果高	.	
33 頭椎点~尻最大部	.	
34 脇下点~手首点	.	
35 脇下点~肘関節点	.	
a アンダーバスト	.	
b 乳下り	.	
c 乳頭間	.	

※既製サイズにおいても全箇所を計り、採寸欄に必ずご記入ください。

標準仕様

・ネック: H3 J-ZH	・リスト: H5 OS-ZH	・膝パット: RD-LWP3	・サスペンダー	・ブーツ: カレンダーソール	・右腿: D環付きポケット
---------------	----------------	----------------	---------	----------------	---------------

ブーツサイズ 寸

*採寸値は必ず検算し確認ください。
 ③総丈=④胴丈+⑦股下
 ④新背丈=⑥ウエスト丈+⑤股上
 ②桁丈=②肩幅÷2+②袖丈

ZERO 使用欄

通信欄	ファスナーサイズ: _____ cm	受付日	出荷予定日	出荷日
	ファスナーナンバー: _____	注文番号	製造番号	受付担当

※本書に記載されている個人情報は、オーダースーツ製造及び当該スーツの管理以外に使用することはできません。



LEGEND3

SPORTS DRY SUIT ORDER SHEET

※太枠内をご記入ください

お得意先名		注文日	希望納期	担当者
TEL :		直送先		
FAX :		キャンセルポリシー		
ふりがな	性別	年齢	裁断後 (ご注文から3日目以降)販売価格の60%	
お客様名		完成品検査 (ご注文から5日目以降)販売価格の100%		

サイズ(○を付けてください)サイズを記入して下さい)	既製サイズ(寸)
既製・無理ならオーダー	
フルオーダー	
<input type="checkbox"/> きつめ <input type="checkbox"/> 普通 <input type="checkbox"/> ゆるめ	

体型特徴

ファスナータイプ(○を付けてください)

<input type="checkbox"/>	K:HYBRIDフロントタイプ (K's)
<input type="checkbox"/>	RA:ICEバックタイプ (流氷)

生地・生地厚

2.0mm

2.0mm RD/OL

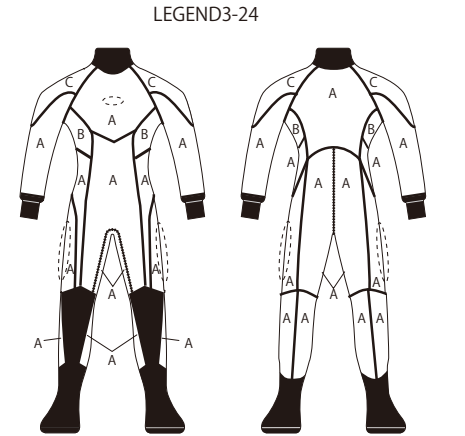

バルブ(○を付けてください)

給気	胸中央	D社(標準)
	右腕	Z社
	右脇腹	
排気	左二の腕	D社(標準)
	左リスト上	Z社

※HYBRIDフロントタイプの給気バルブは胸中央の取付となります
 ※HYBRIDフロントタイプの排気バルブは左リスト上の取付となります

生地カラー(ご記入ください)

A	2.0mm RD/OL	
B	2.0mm RDCN/OL	ブラック指定
C	3.5mm RD/OL	

ラジアルテープ

※ファスナー一部切口処理は、テープと同色になります
 ※A,CブロックRD5色より選択
 ※ラジアルテープ5色より選択
 (尻中央部及び股部Aブロックと同色)
 (ブーツ貼り合わせ部BK指定)

ロゴマーク(必ず○を付けてください)

胸	MU-A1	MU-Q1	
	MU-A2	MU-Q2	
	その他()		無し
腿	SD-A1	SD-F1	
	SD-A2	SD-F2	
	その他()		無し

オプション
 (○を付けてください/必要な箇所をご記入又は○で囲ってください)

フード

型: S型 F-1J F-1S F-2 F-3

生地厚: 3.0mm 5.0mm

生地: J-ZH(ブラック) ST/ST (6色選択)

カラー: []

エアダクト: O.T.V

リストバルブ取付 (右・左)

排気バルブ回り補強: 1JC/RD仕様

D環付ポケット取付
 生地: (Wジャージ・ラジアル)
 位置: (右腿・左腿・両腿)

小用防水ファスナー取付(YKK・BDM)

脇当て: 1JC/RD生地仕様

肘当て: (メッシュゴム・NX-A C-4)

膝当て: ひょうたん型メッシュゴム仕様

反射テープ取付
 取付位置: ()

※上記以外のオプションなどは備考欄にご記入ください
 ※HYBRIDフロントタイプはリストバルブ取付が出来ません

単位: cm

採寸箇所	サイズ	±
1 身長	.	
2 体重	.	
3 総丈	.	
4 胴丈	.	
5 股上	.	
6 ウエスト丈	.	
7 股下	.	
8 首囲	.	
9 上胸囲	.	
10 胸囲	.	
11 腹囲	.	
12 下腹囲	.	
13 尻囲	.	
14 太腿最大囲	.	
15 太腿中間囲	.	
16 ひざ上囲	.	
17 ひざ下囲	.	
18 ふくらはぎ囲	.	
19 足首囲	.	
20 スネ長	.	
21 肩幅	.	
22 袖丈	.	
23 ゆき丈	.	
24 腕付根囲	.	
25 上腕付根囲	.	
26 上腕最大囲	.	
27 肘囲	.	
28 前腕最大囲	.	
29 手首囲	.	
30 頭囲	.	
31 足長	.	
32 内果高	.	
33 頸椎点~尻最大部	.	
34 脇下点~手首点	.	
35 脇下点~肘関節点	.	
a アンダーバスト	.	
b 乳下り	.	
c 乳頭間	.	

備考欄

標準仕様

・ネック: H3 J-ZH	・リスト: H5 OS-ZH	・膝パット: RD-LWP3	・サスペンダー	・ブーツ: カレンダーソール
---------------	----------------	----------------	---------	----------------

ブーツサイズ [] 寸

*採寸値は必ず検算確認ください。
 ③総丈=④胴丈+⑦股下
 ④新背丈=⑥ウエスト丈+⑤股上
 ③折丈=②肩幅÷2+②袖丈

ZERO 使用欄

通信欄	ファスナーサイズ: [] cm	受付日	出荷予定日	出荷日
	ファスナーナンバー: []	注文番号	製造番号	受付担当

※既製サイズにおいても全箇所を計り、採寸欄に必ずご記入ください。

チェック	
裁	
マーク	
オプション	
ハリ	
スクイ	
仕上げ	
出荷	



EXPLORER3 SPORTS DRY SUIT ORDER SHEET

※太枠内をご記入ください

お得意先名		注文日	希望納期	担当者
TEL :		直送先		
FAX :		キャンセルポリシー 裁断後 (ご注文から3日目以降)販売価格の60% 完成品検査 (ご注文から5日目以降)販売価格の100%		
ふりがな	性別	年齢		
お客様名				

サイズ(○を付けてください)サイズを記入して下さい)
既製サイズ(寸)
既製・無理ならオーダー
フルオーダー
<input type="checkbox"/> きつめ <input type="checkbox"/> 普通 <input type="checkbox"/> ゆるめ

体型特徴

ファスナータイプ(○を付けてください)

<input type="checkbox"/>	K:HYBRIDフロントタイプ (K's)
<input type="checkbox"/>	RA:ICEバックタイプ (流氷)

生地・生地厚(○を付けてください)

3.5mm	5.0mm
<input type="checkbox"/> 3.5mm RD/OL	<input type="checkbox"/> 5.0mm RD/OL

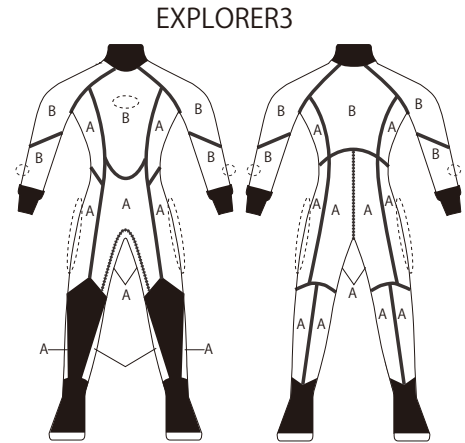

バルブ(○を付けてください)

給気	胸中央	D社(標準)
	右腕	Z社
	右脇腹	
排気	左二の腕	D社(標準)
	左リスト上	Z社

※HYBRIDフロントタイプの給気バルブは胸中央の取付となります
※HYBRIDフロントタイプの排気バルブは左リスト上の取付となります

生地カラー(ご記入ください)

A	3.5 (5.0) mm RD/OL	
B	3.5 (5.0) mm RD/OL	

ラジアルテープ

※ファスナー部切口処理は、テープと同色になります
※A,BブロックRD5色より選択
※ラジアルテープ5色より選択
(尻中央部及び股部Aブロックと同色)
(ブーツ貼り合わせ部BK指定)

ロゴマーク(必ず○を付けてください)

胸	MU-A1	MU-E1S	MU-N1S
	MU-A2	MU-E2S	MU-N2S
	MU-Q1	MU-Q2	
	その他()		無し
腿	SD-F1	SD-E1	SD-A1
	SD-F2	SD-E2	SD-A2
	その他()		無し
手首上	P-B1	P-B2	
	その他()		無し

※HYBRIDタイプの場合、左手首上の転写はありません

備考欄

オプション
(○を付けてください/必要な箇所をご記入又は○で囲ってください)

フード

型: S型 F-1J F-1S F-2 F-3

生地厚: 3.0mm 5.0mm

生地: J-ZH(ブラック) ST/ST (6色選択)

カラー:

エアダクト: O.T.V

<input type="checkbox"/>	リストバルブ取付 (右・左)
<input type="checkbox"/>	排気バルブ回り補強: 1JC/RD仕様
<input type="checkbox"/>	D環付ポケット取付 生地: (Wジャージ・ラジアル) 位置: (右腿・左腿・両腿)
<input type="checkbox"/>	小用防水ファスナー取付(YKK・BDM)
<input type="checkbox"/>	脇当て: 1JC/RD生地仕様
<input type="checkbox"/>	肘当て: (メッシュゴム・NX-A C-4)
<input type="checkbox"/>	膝当て: ひょうたん型メッシュゴム仕様
<input type="checkbox"/>	反射テープ取付 取付位置: ()

※上記以外のオプションなどは備考欄にご記入ください
※HYBRIDフロントタイプはリストバルブ取付が出来ません

単位: cm

採寸箇所	サイズ	±
1 身長	.	
2 体重	.	
3 総丈	.	
4 胴丈	.	
5 股上	.	
6 ウエスト丈	.	
7 股下	.	
8 首囲	.	
9 上胸囲	.	
10 胸囲	.	
11 腹囲	.	
12 下腹囲	.	
13 尻囲	.	
14 太腿最大囲	.	
15 太腿中間囲	.	
16 ひざ上囲	.	
17 ひざ下囲	.	
18 ふくらはぎ囲	.	
19 足首囲	.	
20 スネ長	.	
21 肩幅	.	
22 袖丈	.	
23 ゆき丈	.	
24 腕付根囲	.	
25 上腕付根囲	.	
26 上腕最大囲	.	
27 肘囲	.	
28 前腕最大囲	.	
29 手首囲	.	
30 頭囲	.	
31 足長	.	
32 内果高	.	
33 頸椎点~尻最大部	.	
34 脇下点~手首点	.	
35 脇下点~肘関節点	.	
a アンダーバスト	.	
b 乳下り	.	
c 乳頭間	.	

※既製サイズにおいても全箇所を計り、採寸欄に必ずご記入ください。

標準仕様

・ネック: H3 J-ZH	・リスト: H50S-ZH	・膝パット: RD-LWP3	・サスペンダー	・ブーツ: カレンダーソール
---------------	---------------	----------------	---------	----------------

ブーツサイズ 寸

*採寸値は必ず検算確認ください。
③総丈=④胴丈+⑦股下
④新背丈=⑥ウエスト丈+⑤股上
②桁丈=②肩幅÷2+②袖丈

ZERO 使用欄

通信欄	ファスナーサイズ: cm	受付日	出荷予定日	出荷日
	ファスナーナンバー: _____	注文番号	製造番号	受付担当

チエック	
裁	
マーク	
オプション	
ハリ	
スクイ	
仕上げ	
出荷	



ADVENTURE2-SL SPORTS DRY SUIT ORDER SHEET

※太枠内をご記入ください

お得意先名		注文日	希望納期	担当者
TEL :		直送先		
FAX :		キャンセルポリシー 裁断後 (ご注文から3日目以降)販売価格の60% 完成品検査 (ご注文から5日目以降)販売価格の100%		
ふりがな	性別	年齢		
お客様名				

サイズ(○を付けてください)サイズを記入して下さい)

既製サイズ(寸)
既製・無理ならオーダー
フルオーダー
<input type="checkbox"/> きつめ <input type="checkbox"/> 普通 <input type="checkbox"/> ゆるめ

体型特徴

ファスナータイプ(○を付けてください)

<input checked="" type="radio"/> SLK:シリコンシールHYBRIDタイプ(K's) 樹脂製防水ファスナー仕様
--

生地・生地厚(○を付けてください)

2.0mm	3.5mm	5.0mm
2.0mm RD/OL	3.5mm RD/OL	5.0mm RD/OL

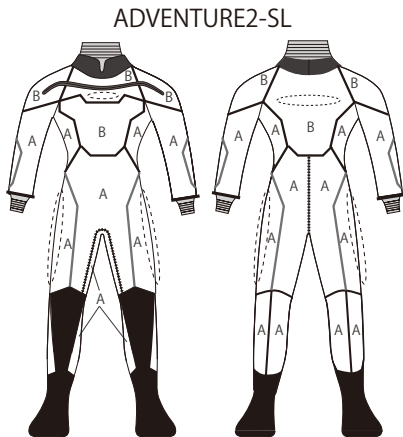

バルブ(○を付けてください)

給気	<input checked="" type="radio"/> 胸中央	D社(標準)
	<input type="radio"/> 右腕	Z社
	<input type="radio"/> 右脇腹	
排気	<input type="radio"/> 左二の腕	D社(標準)
	<input checked="" type="radio"/> 左リスト上	Z社

※SLKタイプの給気・排気バルブ位置は固定になります

生地カラー(ご記入ください)

A	RD/OL
B	RD/OL
貼り合わせラジアルテープ	胴体部 腕・腿部

ロゴマーク(必ず○を付けてください)

胸中央	MU-A1	MU-E1S	MU-Q1
	MU-A2	MU-E2S	MU-Q2
	その他()		無し
腿	SD-A1	SD-F1	SD-D1
	SD-A2	SD-F2	SD-D2
	その他()		無し
背中	SD-A1	SD-B1	
	SD-A2	無し	
シリアル	ネックシール	Sサイズ	Lサイズ
	リストシール	Sサイズ	Lサイズ

※シリコンシールは出荷時取り付けられていません。

※ファスナー部切口処理は、Aブロックと同色になります
※A,BブロックRD5色より選択
※ラジアルテープ5色より選択
(尻中央部及び股部Aブロックと同色)
(膝・フクラハギ・ブーツ貼り合わせ部BK指定)
※生地厚2mm選択時、肩のBブロックのみ3.5mm厚になります

オプション(○を付けてください/必要な箇所をご記入又は○で囲ってください)

フード (襟足ロングバージョン)
型: S-1型 F-11J F-11S F-22 F-33
生地厚: 3.0mm 5.0mm
生地: J-ZH(ブラック) ST/ST (6色選択)
カラー:
エアダクト: O.T.V

<input type="checkbox"/> リストバルブ取付 (右側)
<input type="checkbox"/> 排気バルブ回り補強: 1JC/RD仕様
<input type="checkbox"/> D環付ポケット取付 生地: (Wジャージ・ラジアル) 位置: (右腿・左腿・両腿)
<input type="checkbox"/> 小用防水ファスナー取付(YKK・BDM)
<input type="checkbox"/> 脇当て: 1JC/RD生地仕様
<input type="checkbox"/> 肘当て: (メッシュゴム・NX-A C-4)
<input type="checkbox"/> 膝当て: ひょうたん型メッシュゴム仕様
<input type="checkbox"/> 反射テープ取付 取付位置: ()

※上記以外のオプションなどは備考欄にご記入ください
※HYBRIDフロントタイプはリストバルブ取付が出来ません

単位: cm

採寸箇所	サイズ	±
1 身長	.	
2 体重	.	
3 総丈	.	
4 胴丈	.	
5 股上	.	
6 ウエスト丈	.	
7 股下	.	
8 首囲	.	
9 上胸囲	.	
10 胸囲	.	
11 腹囲	.	
12 下腹囲	.	
13 尻囲	.	
14 太腿最大囲	.	
15 太腿中間囲	.	
16 ひざ上囲	.	
17 ひざ下囲	.	
18 ふくらはぎ囲	.	
19 足首囲	.	
20 スネ長	.	
21 肩幅	.	
22 袖丈	.	
23 ゆき丈	.	
24 腕付根囲	.	
25 上腕付根囲	.	
26 上腕最大囲	.	
27 肘囲	.	
28 前腕最大囲	.	
29 手首囲	.	
30 頭囲	.	
31 足長	.	
32 内果高	.	
33 頭椎点~尻最大部	.	
34 脇下点~手首点	.	
35 脇下点~肘関節点	.	
a アンダーバスト	.	
b 乳下り	.	
c 乳頭間	.	

※既製サイズにおいても全箇所を計り、採寸欄に必ずご記入ください。

チェック	
裁	
マーク	
オプション	
ハリ	
スクイ	
仕上げ	
出荷	

備考欄

標準仕様

・ネック: シリコンシール	・リスト: シリコンリスト	・膝パット: RD-LWP3	・サスペンダー	・ブーツ: カレンダーソール
---------------	---------------	----------------	---------	----------------

ZERO 使用欄

通信欄	ファスナーサイズ: _____ cm	受付日	出荷予定日	出荷日
	ファスナーナンバー: _____	注文番号	製造番号	受付担当



KALMIA-SL SPORTS DRY SUIT ORDER SHEET

※太枠内をご記入ください

お得意先名		注文日	希望納期	担当者
TEL :		直送先		
FAX :		キャンセルポリシー		
ふりがな	性別	年齢	裁断後 (ご注文から3日目以降)販売価格の60%	
お客様名		完成品検査 (ご注文から5日目以降)販売価格の100%		

サイズ(○を付けてください)サイズを記入して下さい)

既製サイズ(寸)

既製・無理ならオーダー

フルオーダー

きつめ 普通 ゆるめ

体型特徴

ファスナータイプ(○を付けてください)

SLRA:シリコンシール流水タイプ(ICE)
樹脂製防水ファスナー仕様

生地・生地厚(○を付けてください)

3.5mm	5.0mm
<input type="checkbox"/> 3.5mm RD/OL	<input type="checkbox"/> 5.0mm RD/OL

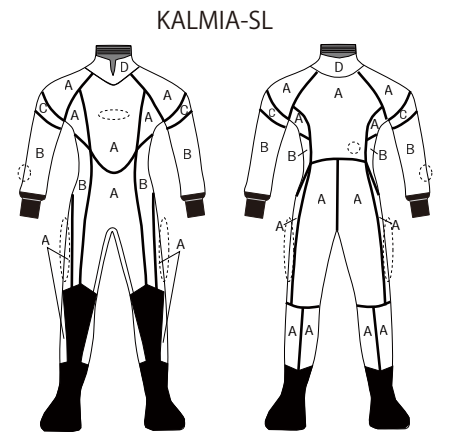

バルブ(○を付けてください)

給気	胸中央	D社(標準)
	右腕	Z社
	右脇腹	
排気	左二の腕	D社(標準)
	左リスト上	Z社

※HYBRIDフロントタイプの給気バルブは胸中央の取付となります
※HYBRIDフロントタイプの排気バルブは左リスト上の取付となります

生地カラー(ご記入ください)

A	3.5 (5.0) mm RD/OL
B	3.5 (5.0) mm RD/OL
C	3.5 (5.0) mm RD/OL
D	3.5mm (昇華転写) ST/ST

ラジアルテープ

※ファスナー部切口処理は、Aブロックと同色になります
※A,B,Cブロックラジアル5色より選択
※DブロックST6色又は昇華転写21柄より選択
※ラジアルテープ5色より選択
(尻中央部及び股部Aブロックと同色)

ロゴマーク(必ず○を付けてください)

胸	MU-A1	P-L1	
	MU-A2	P-L2	無し
両腿	SD-D1	SD-E1	
	SD-D2	SD-E2	無し
右手	P-B1	SD-J1S	
	P-B2	SD-J2S	無し
右腰	P-B1	P-DNG1	P-DNG3
	P-B2	P-DNG2	無し
シール	ネックシール	Sサイズ	Lサイズ

※シリコンシールは出荷時取り付けられていません。

備考欄

オプション
(○を付けてください)必要な箇所をご記入又は○で囲ってください)

フード (襟足ロングバージョン)
型: S-1型 F-11J F-11S F-22 F-33
生地厚: 3.0mm 5.0mm
生地: J-ZH(ブラック) ST/ST (6色選択)
カラー:

エアーダクト: O.T.V

リストバルブ取付 (右・左)

排気バルブ回り補強: 1JC/RD仕様

D環付ポケット取付 生地: (Wジャージ・ラジアル) 位置: (右腿・左腿・両腿)

小用防水ファスナー取付(YKK・BDM)

脇当て:1JC/RD生地仕様

肘当て: (メッシュゴム・NX-A C-4)

膝当て: (ひょうたん型メッシュゴム)

反射テープ取付 取付位置: ()

※上記以外のオプションなどは備考欄にご記入ください

単位: cm

採寸箇所	サイズ	±
1 身長	.	
2 体重	.	
3 総丈	.	
4 胴丈	.	
5 股上	.	
6 ウエスト丈	.	
7 股下	.	
8 首囲	.	
9 上胸囲	.	
10 胸囲	.	
11 腹囲	.	
12 下腹囲	.	
13 尻囲	.	
14 太腿最大囲	.	
15 太腿中間囲	.	
16 ひざ上囲	.	
17 ひざ下囲	.	
18 ふくらはぎ囲	.	
19 足首囲	.	
20 スネ長	.	
21 肩幅	.	
22 袖丈	.	
23 ゆき丈	.	
24 腕付根囲	.	
25 上腕付根囲	.	
26 上腕最大囲	.	
27 肘囲	.	
28 前腕最大囲	.	
29 手首囲	.	
30 頭囲	.	
31 足長	.	
32 内果高	.	
33 頸椎点~尻最大部	.	
34 脇下点~手首点	.	
35 脇下点~肘関節点	.	
a アンダーバスト	.	
b 乳下り	.	
c 乳頭間	.	

ブーツサイズ 寸

*採寸値は必ず検算し確認ください。
③総丈=④胴丈+⑦股下
④新背丈=⑥ウエスト丈+⑤股上
②桁丈=①肩幅÷2+②袖丈

標準仕様

・ネック: シリコンシール ・リスト:H5 OS-ZH ・膝パット: RD-LWP-3 ・サスペンダー ・ブーツ: Zブーツ

ZERO 使用欄

通信欄	ファスナーサイズ: cm	受付日	出荷予定日	出荷日
	ファスナーナンバー: _____	注文番号	製造番号	受付担当

※本書に記載されている個人情報は、オーダースーツ製造及び当該スーツの管理以外に使用することはありません。

※既製サイズにおいても全箇所を計り、採寸欄に必ずご記入ください。

チェック	
裁	
マーク	
オプション	
ハリ	
スクイ	
仕上げ	
出荷	



GLIDE SPORTS DRY SUIT ORDER SHEET

※太枠内をご記入ください

お得意先名		注文日	希望納期	担当者
TEL :		直送先		
FAX :		キャンセルポリシー 裁断後 (ご注文から3日目以降)販売価格の60% 完成品検査 (ご注文から5日目以降)販売価格の100%		
ふりがな	性別	年齢		
お客様名				

サイズ(○を付けてください)サイズを記入して下さい)
既製サイズ(寸)
既製・無理ならオーダー
フルオーダー
<input type="checkbox"/> きつめ <input type="checkbox"/> 普通 <input type="checkbox"/> ゆるめ

体型特徴

ファスナータイプ(○を付けてください)

<input type="checkbox"/>	K:HYBRIDフロントタイプ (K's)
<input type="checkbox"/>	RA:ICEバックタイプ (流水)

生地・生地厚(○を付けてください)

3.5mm		5.0mm	
<input type="checkbox"/>	3.5mm RD/OL	<input type="checkbox"/>	5.0mm RD/OL
<input type="checkbox"/>	3.5mm 昇華転写ST/OL	<input type="checkbox"/>	5.0mm 昇華転写ST/OL

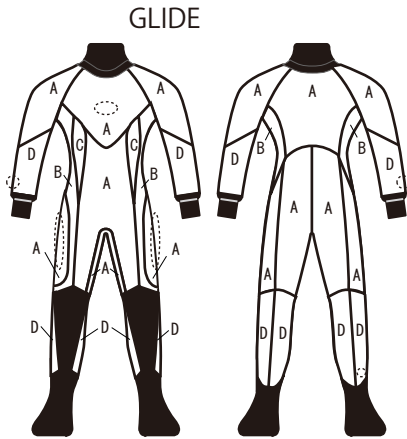

バルブ(○を付けてください)

給気	胸中央	D社(標準)
	右腕	Z社
	右脇腹	
排気	左二の腕	D社(標準)
	左リスト上	Z社

※HYBRIDフロントタイプの給気バルブは胸中央の取付となります
※HYBRIDフロントタイプの排気バルブは左リスト上の取付となります

生地カラー(ご記入ください)

A	3.5 (5.0) mm RD/OL	
B	3.5 (5.0) mm RD/OL	
C	3.5 (5.0) mm 昇華転写ST/OL	
D	3.5 (5.0) NL-ZH/OL	ブラック指定

※ファスナー一部切口処理は、Aブロックと同色になります
※A,BブロックRD5色より選択
※Cブロック昇華転写21柄より選択
※生地貼り合わせ部は縫製(ブラック指定)

ロゴマーク(必ず○を付けてください)

胸	MU-A1	MU-Q1	MU-P1S
	MU-A2	MU-Q2	MU-P2S
	その他()		無し
腿	SD-A1	SD-CUR1	SD-B1L
	SD-A2	SD-CUR2	SD-B1S
	その他()		無し
手首上	P-Z1	P-Z2	
	その他()		無し
右踵上	P-MNT1	P-PHO1	P-B1
	P-MNT2	P-PHO2	P-B2
	その他()		無し

※HYBRIDタイプの場合、左手首上の転写はありません

備考欄

オプション(○を付けてください/必要な箇所をご記入又は○で囲ってください)

フード
型: S型 F-1J F-1S F-2 F-3
生地厚: 3.0mm 5.0mm
生地: J-ZH(ブラック) ST/ST (6色選択)
カラー:
エアダクト: O.T.V

リストバルブ取付 (右・左)

排気バルブ回り補強: 1JC/RD仕様

D環付ポケット取付
生地: (Wジャージ・ラジアル)
位置: (右腿・左腿・両腿)

小用防水ファスナー取付(YKK・BDM)

脇当て: 1JC/RD生地仕様

肘当て: (メッシュゴム・NX-A C-4)

膝当て: ひょうたん型メッシュゴム仕様

反射テープ取付
取付位置: ()

※上記以外のオプションなどは備考欄にご記入ください
※HYBRIDフロントタイプはリストバルブ取付が出来ません

単位: cm

採寸箇所	サイズ	±
1 身長	.	
2 体重	.	
3 総丈	.	
4 胴丈	.	
5 股上	.	
6 ウエスト丈	.	
7 股下	.	
8 首囲	.	
9 上胸囲	.	
10 胸囲	.	
11 腹囲	.	
12 下腹囲	.	
13 尻囲	.	
14 太腿最大囲	.	
15 太腿中間囲	.	
16 ひざ上囲	.	
17 ひざ下囲	.	
18 ふくらはぎ囲	.	
19 足首囲	.	
20 スネ長	.	
21 肩幅	.	
22 袖丈	.	
23 ゆき丈	.	
24 腕付根囲	.	
25 上腕付根囲	.	
26 上腕最大囲	.	
27 肘囲	.	
28 前腕最大囲	.	
29 手首囲	.	
30 頭囲	.	
31 足長	.	
32 内果高	.	
33 頸椎点~尻最大部	.	
34 脇下点~手首点	.	
35 脇下点~肘関節点	.	
a アンダーバスト	.	
b 乳下り	.	
c 乳頭間	.	

ブーツサイズ 寸

※既製サイズにおいても全箇所を計り、採寸欄に必ずご記入ください。

標準仕様

・ネック: H3 J-ZH	・リスト: H5 OS/ZH	・膝パット: RD-LWP3	・サスペンダー	・ブーツ: カレンダーソール
---------------	----------------	----------------	---------	----------------

*採寸値は必ず換算確認ください。
③総丈=④胴丈+⑦股下
④新背丈=⑥ウエスト丈+⑤股上
②桁丈=②肩幅÷2+②袖丈

ZERO 使用欄

通信欄	ファスナーサイズ: cm	受付日	出荷予定日	出荷日
	ファスナーナンバー:	注文番号	製造番号	受付担当

※本書に記載されている個人情報は、オーダースーツ製造及び当該スーツの管理以外に使用することはできません。

チェック	
裁	
マーク	
オプション	
ハリ	
スクイ	
仕上げ	
出荷	



SURGE SPORTS DRY SUIT ORDER SHEET

※太枠内をご記入ください

お得意先名		注文日	希望納期	担当者
TEL :		直送先		
FAX :		キャンセルポリシー		
ふりがな	性別	年齢	裁断後 (ご注文から3日目以降)販売価格の60%	
お客様名		完成品検査 (ご注文から5日目以降)販売価格の100%		

サイズ(○を付けてください)サイズを記入して下さい)
既製サイズ(寸)
既製・無理ならオーダー
フルオーダー
<input type="checkbox"/> きつめ <input type="checkbox"/> 普通 <input type="checkbox"/> ゆるめ

体型特徴

ファスナータイプ(○を付けてください)

<input type="checkbox"/>	K:HYBRIDフロントタイプ (K's)
<input type="checkbox"/>	RA:ICEバックタイプ (流氷)

生地・生地厚(○を付けてください)

3.5mm		5.0mm	
<input type="checkbox"/>	3.5mm RD/OL	<input type="checkbox"/>	5.0mm RD/OL
<input type="checkbox"/>	3.5mm ST・CDX/OL	<input type="checkbox"/>	5.0mm ST・CDX/OL

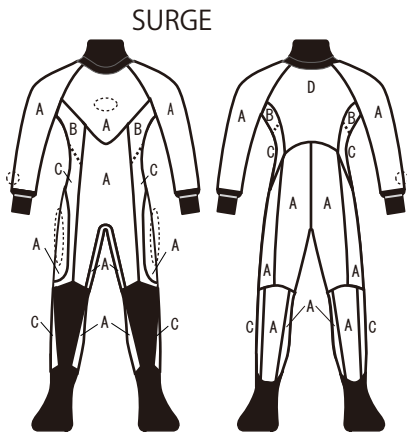

バルブ(○を付けてください)

給気	胸中央	D社(標準)
	右腕	Z社
	右脇腹	
排気	左二の腕	D社(標準)
	左リスト上	Z社

単位: cm

採寸箇所	サイズ	±
1 身長	.	
2 体重	.	
3 総丈	.	
4 胴丈	.	
5 股上	.	
6 ウエスト丈	.	
7 股下	.	
8 首囲	.	
9 上胸囲	.	
10 胸囲	.	
11 腹囲	.	
12 下腹囲	.	
13 尻囲	.	
14 太腿最大囲	.	
15 太腿中間囲	.	
16 ひざ上囲	.	
17 ひざ下囲	.	
18 ふくらはぎ囲	.	
19 足首囲	.	
20 スネ長	.	
21 肩幅	.	
22 袖丈	.	
23 ゆき丈	.	
24 腕付根囲	.	
25 上腕付根囲	.	
26 上腕最大囲	.	
27 肘囲	.	
28 前腕最大囲	.	
29 手首囲	.	
30 頭囲	.	
31 足長	.	
32 内果高	.	
33 頸椎点~尻最大部	.	
34 脇下点~手首点	.	
35 脇下点~肘関節点	.	
a アンダーバスト	.	
b 乳下り	.	
c 乳頭間	.	

※既製サイズにおいても全箇所を計り、採寸欄に必ずご記入ください。

ロゴマーク(必ず○を付けてください)

胸	MU-A1	MU-E1S	MU-Q1
	MU-A2	MU-E2S	MU-Q2
	その他()		無し
腿	SD-F1	SD-CUR1	SD-STN1
	SD-F2	SD-CUR2	SD-STN2
	その他()		無し
手首上	P-Z1	P-KJR1	P-MNT1
	P-Z2	P-KJR2	P-MNT2
	その他()		無し

※HYBRIDタイプの場合、左手首上の転写はありません

備考欄

※HYBRIDフロントタイプの給気バルブは胸中央の取付となります
 ※HYBRIDフロントタイプの排気バルブは左リスト上の取付となります

生地カラー(ご記入ください)

A	3.5 (5.0) mm RD/OL	
B	3.5 (5.0) mm昇華転写ST/OL	
C	3.5 (5.0) mm昇華転写ST/OL	
D	3.5 (5.0) mm CDX/OL	

※ファスナー一部切口処理は、Aブロックと同色になります
 ※AブロックRD5色より選択
 ※B,Cブロック昇華転写21柄より選択
 ※DブロックCDX2色より選択
 ※生地貼り合わせ部は縫製(ブラック指定)

オプション(○を付けてください/必要な箇所をご記入又は○で囲ってください)

フード

型: S型 F-1J F-1S F-2 F-3

生地厚: 3.0mm 5.0mm

生地: J-ZH(ブラック) ST/ST (6色選択)

カラー:

エアダクト: O.T.V

<input type="checkbox"/>	リストバルブ取付 (右・左)
<input type="checkbox"/>	排気バルブ回り補強: 1JC/RD仕様
<input type="checkbox"/>	D環付ポケット取付 生地: (Wジャージ・ラジアル) 位置: (右腿・左腿・両腿)
<input type="checkbox"/>	小用防水ファスナー取付(YKK・BDM)
<input type="checkbox"/>	脇当て: 1JC/RD生地仕様
<input type="checkbox"/>	肘当て: (メッシュゴム・NX-A C-4)
<input type="checkbox"/>	膝当て: ひょうたん型メッシュゴム仕様
<input type="checkbox"/>	反射テープ取付 取付位置: ()

※上記以外のオプションなどは備考欄にご記入ください
 ※HYBRIDフロントタイプはリストバルブ取付が出来ません

ブーツサイズ 寸

※採寸値は必ず検算確認ください。
 ③総丈=④胸丈+⑦股下
 ④新背丈=⑥ウエスト丈+⑤股上
 ②桁丈=②肩幅÷2+②袖丈

標準仕様

・ネック: H3 J-ZH	・リスト: H5 OS-ZH	・膝パット: RD-LWP3	・サスペンダー	・ブーツ: カレンダーソール
---------------	----------------	----------------	---------	----------------

ZERO 使用欄

通信欄	ファスナーサイズ: cm	受付日	出荷予定日	出荷日
	ファスナーナンバー:	注文番号	製造番号	受付担当

※本書に記載されている個人情報は、オーダースーツ製造及び当該スーツの管理以外に使用することはありません。

チェック	
裁	
マーク	
オプション	
ハリ	
スクイ	
仕上げ	
出荷	



SD-820R SPORTS DRY SUIT ORDER SHEET

※太枠内をご記入ください

お得意先名		注文日	希望納期	担当者
TEL :		直送先		
FAX :				
ふりがな	性別	年齢		
お客様名		キャンセルポリシー 裁断後 (ご注文から3日目以降)販売価格の60% 完成品検査 (ご注文から5日目以降)販売価格の100%		

サイズ(○を付けてください)サイズを記入して下さい)

既製サイズ() 寸
既製・無理ならオーダー
フルオーダー
<input type="checkbox"/> きつめ <input type="checkbox"/> 普通 <input type="checkbox"/> ゆるめ

体型特徴

ファスナータイプ(○を付けてください)

<input type="checkbox"/>	K:HYBRIDフロントタイプ (K's)
<input type="checkbox"/>	RA:ICEバックタイプ (流氷)

生地・生地厚(○を付けてください)

3.5mm	5.0mm
<input type="checkbox"/> 3.5mm ST/ST	<input type="checkbox"/> 5.0mm ST/ST

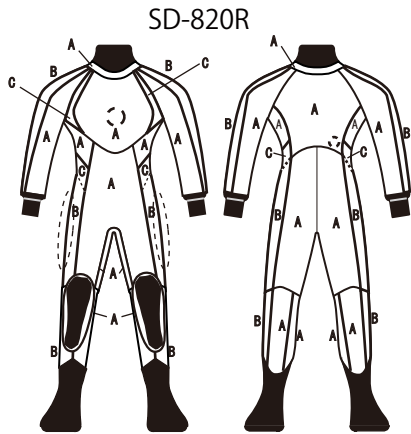

バルブ(○を付けてください)

給気	胸中央	D社(標準)
	右腕	Z社
	右脇腹	
排気	左二の腕	D社(標準)
	左リスト上	Z社

※HYBRIDフロントタイプの給気バルブは胸中央の取付となります
※HYBRIDフロントタイプの排気バルブは左リスト上の取付となります

生地カラー(ご記入ください)

A	3.5 (5.0) mmST/ST
B	3.5 (5.0) mm(昇華転写)ST/ST
C	3.5 (5.0) mm(昇華転写)ST/ST

※ファスナー部切口処理は、ステッチと同色になります
※AブロックST6色より選択
※B,CブロックST6色又は昇華転写21柄より選択
※ステッチ生地と同色又は近色

ロゴマーク(必ず○を付けてください)

胸	MU-Q1	P-WHL1	P-PHO1
	MU-Q2	P-WHL2	P-PHO2
	その他()		無し
腿	SD-D1	SD-E1	SD-J1S
	SD-D2	SD-E2	SD-J2S
	その他()		無し
右腰後	P-SHL1	P-DNG1	P-L1
	P-SHL2	P-DNG2	P-L2
	その他()		無し

オプション(○を付けてください/必要な箇所をご記入又は○で囲ってください)

フード

型: S型 F-1J F-1S F-2 F-3

生地厚: 3.0mm 5.0mm

生地: J-ZH(ブラック) ST/ST (6色選択)

カラー:

エアータクト: O.T.V

備考欄

<input type="checkbox"/>	リストバルブ取付 (右・左)
<input type="checkbox"/>	排気バルブ回り補強: 1JC/RD仕様
<input type="checkbox"/>	D環付ポケット取付 生地: (Wジャージ・ラジアル) 位置: (右腿・左腿・両腿)
<input type="checkbox"/>	小用防水ファスナー取付(YKK・BDM)
<input type="checkbox"/>	脇当て: 1JC/RD生地仕様
<input type="checkbox"/>	肘当て: (メッシュゴム・NX-A C-4)
<input type="checkbox"/>	膝当て: (メッシュゴム・RD-LWP-3型)
<input type="checkbox"/>	反射テープ取付 取付位置: ()

※上記以外のオプションなどは備考欄にご記入ください
※HYBRIDフロントタイプはリストバルブ取付が出来ません

単位: cm

採寸箇所	サイズ	±
1 身長	.	
2 体重	.	
3 総丈	.	
4 胴丈	.	
5 股上	.	
6 ウエスト丈	.	
7 股下	.	
8 首囲	.	
9 上胸囲	.	
10 胸囲	.	
11 腹囲	.	
12 下腹囲	.	
13 尻囲	.	
14 太腿最大囲	.	
15 太腿中間囲	.	
16 ひざ上囲	.	
17 ひざ下囲	.	
18 ふくらはぎ囲	.	
19 足首囲	.	
20 スネ長	.	
21 肩幅	.	
22 袖丈	.	
23 ゆき丈	.	
24 腕付根囲	.	
25 上腕付根囲	.	
26 上腕最大囲	.	
27 肘囲	.	
28 前腕最大囲	.	
29 手首囲	.	
30 頭囲	.	
31 足長	.	
32 内果高	.	
33 頭椎点~尻最大部	.	
34 脇下点~手首点	.	
35 脇下点~肘関節点	.	
a アンダーバスト	.	
b 乳下り	.	
c 乳頭間	.	

標準仕様

・ネック: H3 J-ZH	・リスト: H5 OS-ZH	・膝パット: 17C-A	・サスペンダー	・ブーツ: カレンダーソール
---------------	----------------	--------------	---------	----------------

ブーツサイズ () 寸

*採寸値は必ず検算確認ください。
③総丈=④胴丈+⑦股下
④新背丈=⑥ウエスト丈+⑤股上
③桁丈=②肩幅÷2+②袖丈

ZERO 使用欄

通信欄	ファスナーサイズ: _____ cm	受付日	出荷予定日	出荷日
	ファスナーナンバー: _____	注文番号	製造番号	受付担当

※既製サイズにおいても全箇所を計り、採寸欄に必ずご記入ください。

チェック	
裁	
マーク	
オプション	
ハリ	
スクイ	
仕上げ	
出荷	



LASER8

SPORTS DRY SUIT ORDER SHEET

※太枠内をご記入ください

お得意先名		注文日	希望納期	担当者
TEL :		直送先		
FAX :		キャンセルポリシー 裁断後 (ご注文から3日目以降)販売価格の60% 完成品検査 (ご注文から5日目以降)販売価格の100%		
ふりがな	性別	年齢		
お客様名				

サイズ(○を付けてください)サイズを記入して下さい)	既製サイズ(寸)
	既製・無理ならオーダー
	フルオーダー
	<input type="checkbox"/> きつめ <input type="checkbox"/> 普通 <input type="checkbox"/> ゆるめ

体型特徴

ファスナータイプ(○を付けてください)

<input type="checkbox"/>	K:HYBRIDフロントタイプ (K's)
<input type="checkbox"/>	RA:ICEバックタイプ (流氷)

生地・生地厚(○を付けてください)

3.5mm	5.0mm
<input type="checkbox"/> 3.5mm ST/ST	<input type="checkbox"/> 5.0mm ST/ST

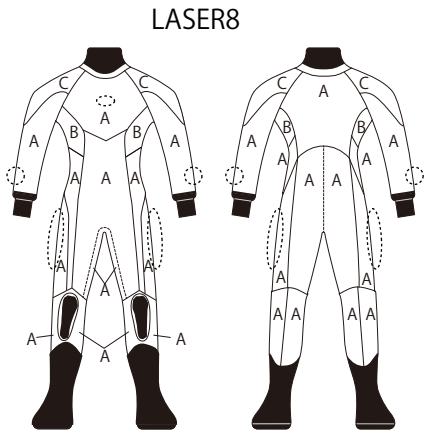

バルブ(○を付けてください)

給気	胸中央	D社(標準)
	右腕	Z社
	右脇腹	
排気	左二の腕	D社(標準)
	左リスト上	Z社

※HYBRIDフロントタイプの給気バルブは胸中央の取付となります
※HYBRIDフロントタイプの排気バルブは左リスト上の取付となります

生地カラー(ご記入ください)

A	3.5 (5.0) mm ST/ST
B	3.5 (5.0) mm ST/ST
C	3.5 (5.0) mm ST/ST

ステッチ

※ファスナー部切口処理は、ステッチと同色になります
※A,B,CブロックST6色より選択
※ステッチ10色より選択
(尻中央部及び股部Aブロックと同色)

ロゴマーク(必ず○を付けてください)

胸	MU-A1	MU-N1L	MU-C2L
	MU-A2	MU-N2L	MU-D2L
	MU-P1L	MU-P2L	
	その他()		無し
腿	SD-A1	SD-D1	SD-B1
	SD-A2	SD-D2	
	その他()		無し
手首上	MU-Q2	MU-C2S	P-L1
	P-B2	MU-D2S	P-L2
	その他()		無し

オプション(○を付けてください/必要な箇所をご記入又は○で囲ってください)

フード

型: S型 F-1J F-1S F-2 F-3

生地厚: 3.0mm 5.0mm

生地: J-ZH(ブラック) ST/ST (6色選択)

カラー: []

エアークラフト: O.T.V

<input type="checkbox"/>	リストバルブ取付 (右・左)
<input type="checkbox"/>	排気バルブ回り補強: 1JC/RD仕様
<input type="checkbox"/>	D環付ポケット取付 生地: (Wジャージ・ラジアル) 位置: (右腿・左腿・両腿)
<input type="checkbox"/>	小用防水ファスナー取付(YKK・BDM)
<input type="checkbox"/>	脇当て: 1JC/RD生地仕様
<input type="checkbox"/>	肘当て: (メッシュゴム・NX-A C-4)
<input type="checkbox"/>	膝当て: (メッシュゴム・RD-LWP-3型)
<input type="checkbox"/>	反射テープ取付 取付位置: ()

※上記以外のオプションなどは備考欄にご記入ください
※HYBRIDフロントタイプはリストバルブ取付が出来ません

単位: cm

採寸箇所	サイズ	±
1 身長	.	
2 体重	.	
3 総丈	.	
4 胴丈	.	
5 股上	.	
6 ウエスト丈	.	
7 股下	.	
8 首囲	.	
9 上胸囲	.	
10 胸囲	.	
11 腹囲	.	
12 下腹囲	.	
13 尻囲	.	
14 太腿最大囲	.	
15 太腿中間囲	.	
16 ひざ上囲	.	
17 ひざ下囲	.	
18 ふくらはぎ囲	.	
19 足首囲	.	
20 スネ長	.	
21 肩幅	.	
22 袖丈	.	
23 ゆき丈	.	
24 腕付根囲	.	
25 上腕付根囲	.	
26 上腕最大囲	.	
27 肘囲	.	
28 前腕最大囲	.	
29 手首囲	.	
30 頭囲	.	
31 足長	.	
32 内果高	.	
33 頭椎点~尻最大部	.	
34 脇下点~手首点	.	
35 脇下点~肘関節点	.	
a アンダーバスト	.	
b 乳下り	.	
c 乳頭間	.	

※既製サイズにおいても全箇所を計り、採寸欄に必ずご記入ください。

備考欄

標準仕様

・ネック: H3 J-ZH	・リスト: H5 OS-ZH	・膝パット: 17C-A	・サスペンダー	・ブーツ: カレンダーソール
---------------	----------------	--------------	---------	----------------

ブーツサイズ [] 寸

*採寸値は必ず検算確認ください。
③総丈=④胴丈+⑦股下
④新背丈=⑥ウエスト丈+⑤股上
③桁丈=②肩幅÷2+②袖丈

ZERO 使用欄

通信欄	ファスナーサイズ: [] cm	受付日	出荷予定日	出荷日
	ファスナーナンバー: []	注文番号	製造番号	受付担当



WCJ-01 PRO SEMI DRY SUIT ORDER SHEET

※太枠内をご記入ください

お得意先名		注文日	希望納期	担当者
TEL: FAX:		直送先		
ふりがな	性別	年齢		
お客様名		キャンセルポリシー 裁断後（ご注文から3日目以降）……販売価格の60% 完成品検査（ご注文から5日目以降）……販売価格の100%		

サイズ(○を付けてください/サイズを記入して下さい)

既製サイズ(寸)
既製・無理ならオーダー
フルオーダー
<input type="checkbox"/> きつめ <input type="checkbox"/> 普通 <input type="checkbox"/> ゆるめ

体型特徴

※ご希望のタイプに○を付けてください

単位：cm

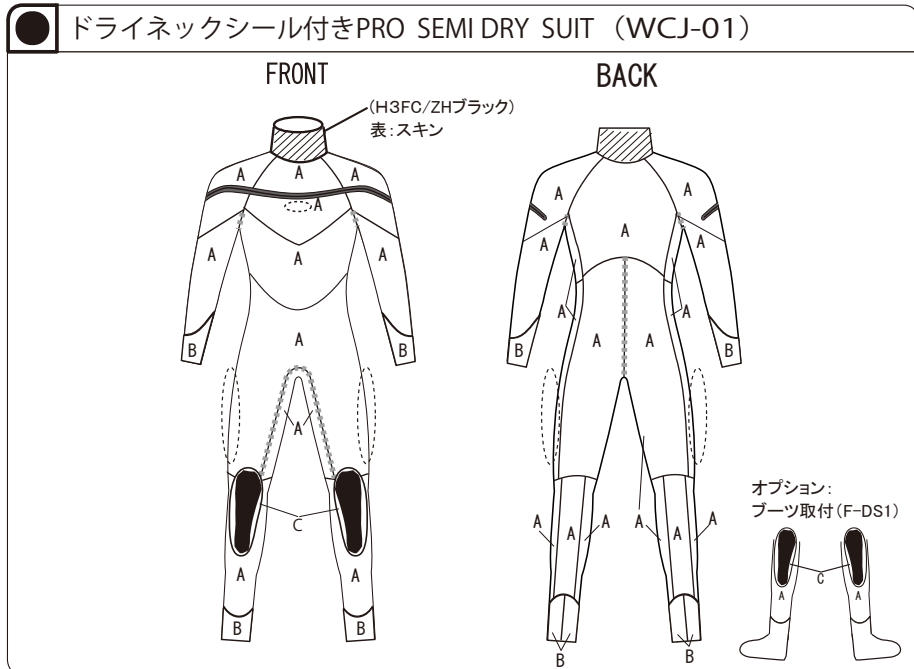

採寸箇所	サイズ	±
1 身長	.	
2 体重	.	
3 総丈	.	
4 胴丈	.	
5 股上	.	
6 ウエスト丈	.	
7 股下	.	
8 首囲	.	
9 上胸囲	.	
10 胸囲	.	
11 腹囲	.	
12 下腹囲	.	
13 尻囲	.	
14 太腿最大囲	.	
15 太腿中間囲	.	
16 ひざ上囲	.	
17 ひざ下囲	.	
18 ふくらはぎ囲	.	
19 足首囲	.	
20 スネ長	.	
21 肩幅	.	
22 袖丈	.	
23 ゆき丈	.	
24 腕付根囲	.	
25 上腕付根囲	.	
26 上腕最大囲	.	
27 肘囲	.	
28 前腕最大囲	.	
29 手首囲	.	
30 頭囲	.	
31 足長	.	
32 内果高	.	
33 頸椎点~尻最大部	.	
34 脇下点~手首点	.	
35 脇下点~肘関節点	.	
a アンダーバスト	.	
b 乳下り	.	
c 乳頭間	.	

生地・生地厚(○を付けてください)

5.0mm	6.5mm
<input type="checkbox"/> 5mm HTX/KB	<input type="checkbox"/> 6.5mm HTX/KB

生地カラー(すべて指定のみ)

A HTX/KB	ブラック指定
B OS-HBK	ブラック指定
C PS/KB	ブラック指定
ステッチカラー	ブラック指定

ファスナータイプ

● YKK AQUASEAL防水ファスナー

備考欄

ロゴマーク(必ず○を付けてください)

胸	MU-A1	MU-C2L	MU-Q1
	MU-A2	MU-D2L	MU-Q2
	その他()		無し
腿	SD-A1	SD-C1	SD-D1
	SD-A2	SD-C2	SD-D2
	SD-E1	SD-F1	
	SD-E2	SD-F2	無し

オプション(○を付けてください/必要な箇所をご記入又は○で囲ってください)

肘当て：NX-A/C-4 取付	ブラック指定
ブーツ取付 (F-DS1)	
D社給/排気/バルブ取付 (給気ホース付)	
反射テープ取付	
取付位置：()	

- 標準仕様
- 膝パット SL-HMシート (C-8型)
 - リストシール
 - アンクルシール
 - ネックシール

ZERO 使用欄

通信欄	受付日	出荷予定日	出荷日
	注文番号	製造番号	受付担当

※既製サイズにおいても全箇所を計り、採寸欄に必ずご記入ください。

チェック	
裁	
マーク	
オプション	
ハリ	
スクイ	
仕上げ	
出荷	

※採寸値は必ず検算し確認ください。
 ③総丈=④胴丈+⑦股下
 ④新背丈=⑤ウエスト丈+⑤股上
 ②折丈=②肩幅+2+②袖丈



WDM-03 SEMI DRY SUIT ORDER SHEET

※太枠内をご記入ください

お得意先名		注文日	希望納期	担当者
TEL:		直送先		
FAX:				
ふりがな	性別	年齢		
お客様名		キャンセルポリシー 裁断後 (ご注文から3日以降) 販売価格の60% 完成品検査 (ご注文から5日以降) 販売価格の100%		

体型特徴

※ご希望のタイプに○を付けてください

単位: cm

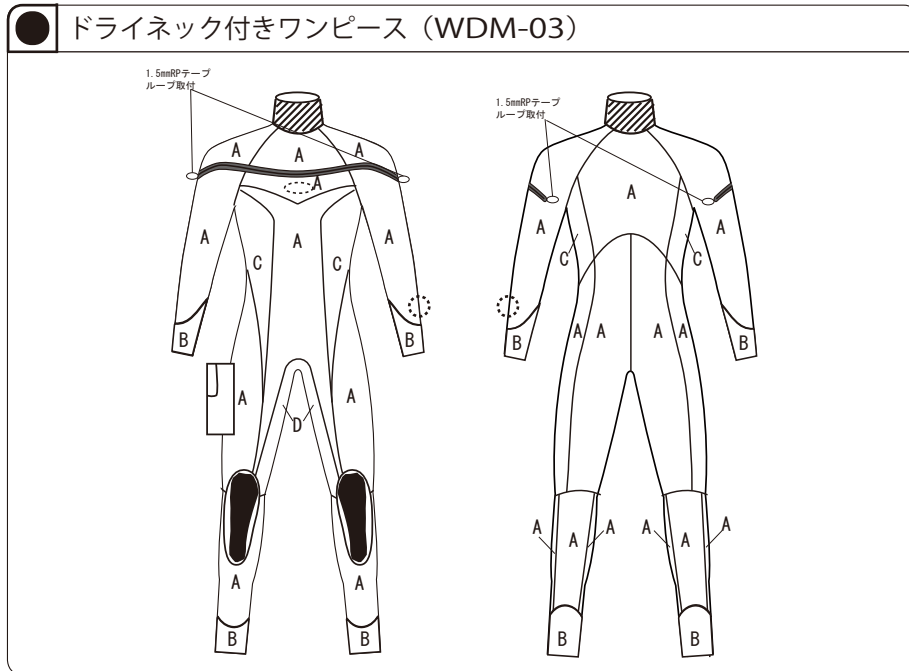

採寸箇所	サイズ	±
1 身長	.	
2 体重	.	
3 総丈	.	
4 胴丈	.	
5 股上	.	
6 ウエスト丈	.	
7 股下	.	
8 首囲	.	
9 上胸囲	.	
10 胸囲	.	
11 腹囲	.	
12 下腹囲	.	
13 尻囲	.	
14 太腿最大囲	.	
15 太腿中間囲	.	
16 ひざ上囲	.	
17 ひざ下囲	.	
18 ふくらはぎ囲	.	
19 足首囲	.	
20 スネ長	.	
21 肩幅	.	
22 袖丈	.	
23 ゆき丈	.	
24 腕付根囲	.	
25 上腕付根囲	.	
26 上腕最大囲	.	
27 肘囲	.	
28 前腕最大囲	.	
29 手首囲	.	
30 頭囲	.	
31 足長	.	
32 内果高	.	
33 頸椎点~尻最大部	.	
34 脇下点~手首点	.	
35 脇下点~肘関節点	.	
a アンダーバスト	.	
b 乳下り	.	
c 乳頭間	.	

※既製サイズにおいても全箇所を計り、採寸欄に必ずご記入ください。

生地・生地厚 (○を付けてください)

3.5mm	5.0mm	6.5mm
<input type="checkbox"/> 3.5mm SK/DMR	<input type="checkbox"/> 5mm SK/DMR	<input type="checkbox"/> 6.5mm SK/DMR

生地カラー (ご記入ください)

A SK/DMR	ブラック指定
B OS/ZHBK	ブラック指定
C SK・(昇華転写ST)/DMR	
D HTX/DMR	ブラック指定

ステッチカラー (10色)

※ステッチカラー10色より選択
※CブロックはSKブラックまたは昇華転写21柄から選択

ファスナータイプ (○を付けてください)

● YKK AQUASEAL防水ファスナー

ロゴマーク (必ず○を付けてください)

胸	MU-A1	MU-Q1	MU-C2S
	MU-A2	MU-Q2	MU-D2S
	その他()		無し
左手首	P-L1	P-DNG1	P-DNG3
	P-L2	P-DNG2	無し

オプション (○を付けてください) 必要な箇所をご記入又は○で囲ってください

肘当て: NX-A/C-5 取付 ブラック指定

D社給/排気バルブ取付 (給気ホース付)

反射テープ取付
取付位置: ()

備考欄

標準仕様

- ・膝パット 17C-A
- ・リストシール
- ・アングルシール
- ・ネックシール
- ・D環付きポケット(右腿)

ZERO 使用欄

通信欄	ファスナーサイズ: _____ cm	受付日	出荷予定日	出荷日
	ファスナーナンバー: _____	注文番号	製造番号	受付担当

チェック	
裁	
マーク	
オプション	
ハリ	
スクイ	
仕上げ	
出荷	



WDM-02 SEMI DRY SUIT ORDER SHEET

※太枠内をご記入ください

お得意先名		注文日	希望納期	担当者
TEL:		直送先		
FAX:				
ふりがな	性別	年齢		
お客様名		キャンセルポリシー 裁断後 (ご注文から3日以降) 販売価格の60% 完成品検査 (ご注文から5日以降) 販売価格の100%		

体型特徴

※ご希望のタイプに○を付けてください

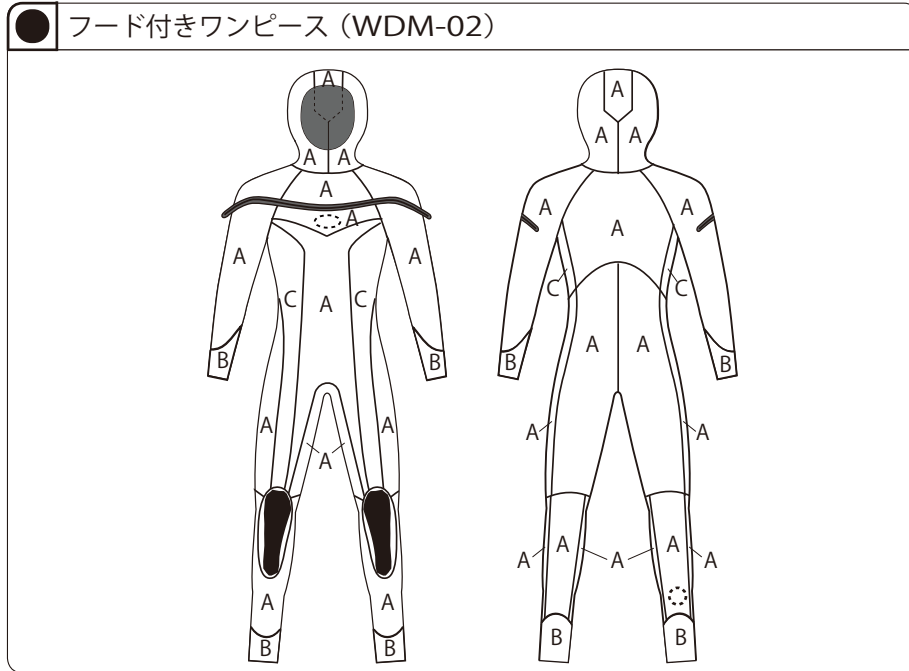

単位: cm

採寸箇所	サイズ	±
1 身長	.	
2 体重	.	
3 総丈	.	
4 胴丈	.	
5 股上	.	
6 ウエスト丈	.	
7 股下	.	
8 首囲	.	
9 上胸囲	.	
10 胸囲	.	
11 腹囲	.	
12 下腹囲	.	
13 尻囲	.	
14 太腿最大囲	.	
15 太腿中間囲	.	
16 ひざ上囲	.	
17 ひざ下囲	.	
18 ふくらはぎ囲	.	
19 足首囲	.	
20 スネ長	.	
21 肩幅	.	
22 袖丈	.	
23 ゆき丈	.	
24 腕付根囲	.	
25 上腕付根囲	.	
26 上腕最大囲	.	
27 肘囲	.	
28 前腕最大囲	.	
29 手首囲	.	
30 頭囲	.	
31 足長	.	
32 内果高	.	
33 頸椎点~尻最大部	.	
34 脇下点~手首点	.	
35 脇下点~肘関節点	.	
a アンダーパスト	.	
b 乳下り	.	
c 乳頭間	.	

※既製サイズにおいても全箇所を計り、採寸欄に必ずご記入ください。

生地・生地厚 (○を付けてください)

3.5mm	5.0mm	6.5mm
<input type="checkbox"/> 3.5mm SK/DMR	<input type="checkbox"/> 5mm SK/DMR	<input type="checkbox"/> 6.5mm SK/DMR

生地カラー (ご記入ください)

A SK/DMR	ブラック指定
B OS-ZHBK	ブラック指定
C SK・(昇華転写ST)/DMR	
ステッチカラー (10色)	

※ステッチカラー10色より選択
 ※CブロックはSKブラック又は昇華転写21柄から選択

ファスナータイプ (○を付けてください)

YKK AQUASEAL防水ファスナー

備考欄

ロゴマーク (必ず○を付けてください)

胸	MU-A1	MU-Q1	MU-C2S
	MU-A2	MU-Q2	MU-D2S
	その他()		無し
右踵	P-SHL1	P-DNG1	P-DNG3
	P-SHL2	P-DNG2	無し

オプション (○を付けてください必要な箇所をご記入又は○で囲ってください)

<input type="checkbox"/>	フード部生地変更 H (3・5) J-ZHBK/OS
<input type="checkbox"/>	フード型変更: F-1J型
<input type="checkbox"/>	ネックシール変更 (ドライネックタイプ)
<input type="checkbox"/>	肘当て: NX-A/C-5 取付 ブラック指定
<input type="checkbox"/>	ブーツ取付 (F-DS1)
<input type="checkbox"/>	D社給/排気/バルブ取付 (給気ホース付)
<input type="checkbox"/>	反射テープ取付 取付位置:()

標準仕様

・膝パット シリコンパット (17C-A)	・リストシール・アンクルシール ネック内シール (折り返し無)	フード: S型+O.T.Vシステム (octopus sucker Type Valve system)
--------------------------	------------------------------------	---

ZERO 使用欄

通信欄	ファスナーサイズ: _____ cm	受付日	出荷予定日	出荷日
	ファスナーナンバー: _____	注文番号	製造番号	受付担当

ブーツサイズ _____ 寸

*採寸値は必ず検算し確認ください。
 ③総丈=④胴丈+⑦股下
 ④新背丈=⑥ウエスト丈+⑤股上
 ②袖丈=②肩幅÷2+②袖丈

チェック	
裁	
マーク	
オプション	
ハリ	
スクイ	
仕上げ	
出荷	



OCEANGLOW SPORTS WET SUIT ORDER SHEET

※太枠内をご記入ください

お得意先名		注文日	希望納期	担当者
TEL:		直送先		
FAX:				
ふりがな	性別	年齢		
お客様名		キャンセルポリシー 裁断後 (ご注文から3日目以降) 販売価格の60% 完成品検査 (ご注文から5日目以降) 販売価格の100%		

体型特徴

単位: cm



採寸箇所	サイズ	±
1 身長	.	
2 体重	.	
3 総丈	.	
4 胴丈	.	
5 股上	.	
6 ウエスト丈	.	
7 股下	.	
8 首囲	.	
9 上胸囲	.	
10 胸囲	.	
11 腹囲	.	
12 下腹囲	.	
13 尻囲	.	
14 太腿最大囲	.	
15 太腿中間囲	.	
16 ひざ上囲	.	
17 ひざ下囲	.	
18 ふくらはぎ囲	.	
19 足首囲	.	
20 スネ長	.	
21 肩幅	.	
22 袖丈	.	
23 ゆき丈	.	
24 腕付根囲	.	
25 上腕付根囲	.	
26 上腕最大囲	.	
27 肘囲	.	
28 前腕最大囲	.	
29 手首囲	.	
30 頭囲	.	
31 足長	.	
32 内果高	.	
33 頸椎点~尻最大部	.	
34 脇下点~手首点	.	
35 脇下点~肘関節点	.	
a アンダーバスト	.	
b 乳下り	.	
c 乳頭間	.	

※既製サイズにおいても全箇所を計り、採寸欄に必ずご記入ください。

チェック	
裁	
マーク	
オプション	
ハリ	
スクイ	
仕上げ	
出荷	

生地・生地厚 (○を付けてください)

3.5mm	5.0mm
<input type="checkbox"/> 3.5mm 昇華転写TC/ST	<input type="checkbox"/> 5.0mm 昇華転写TC/ST

オプション (○を付けてください/必要な箇所をご記入又は○で囲ってください)

<input type="checkbox"/>	手首ファスナー取付 (手首甲側)
<input type="checkbox"/>	足首ファスナー取付 (足首後側)
<input type="checkbox"/>	フロントショートファスナー取付
<input type="checkbox"/>	水止め昇華転写変更 柄 () <small>※背中・フロント・オプション全てに適用されます。 ※昇華転写2柄よりお選びください。柄の指定がない場合はブラックになります。</small>
<input type="checkbox"/>	肘当て: NX-A/C-5 (ブルー) 取付

備考欄

ロゴマーク (必ず○を付けてください)

右前腕	<input type="checkbox"/>	OCEANGLOW	<input type="checkbox"/>	無し
右背中	<input type="checkbox"/>	OCEANGLOW	<input type="checkbox"/>	無し
左肩	<input type="checkbox"/>	OCEANGLOW	<input type="checkbox"/>	無し
左首後	<input type="checkbox"/>	ZERO	<input type="checkbox"/>	無し

イニシャル入れ (左上腕部)

<input type="checkbox"/>	有	「 . 」
<input type="checkbox"/>	無	

※HG丸ゴシック指定 ※色:白のみ

オプション: その他ネーム・オリジナルロゴ

場所: _____ 文字等: _____

完全データ入稿 (ai) で入稿、ZEROでデータ作成の場合は別料金

*採寸値は必ず検算し確認ください。
 ③総丈 = ④胴丈 + ⑦股下
 ④新背丈 = ⑥ウエスト丈 + ⑤股上
 ②袖丈 = ②肩幅 ÷ 2 + ②袖丈

標準仕様: 膝パット NX-A/C-2 (ブルー)

ZERO 使用欄			
通信欄	受付日	出荷予定日	出荷日
	注文番号	製造番号	受付担当



OCEANGLOW SEMI DRY SUIT ORDER SHEET

※太枠内をご記入ください

お得意先名		注文日	希望納期	担当者
直送先				
TEL:	FAX:			
ふりがな	性別	年齢		
お客様名		キャンセルポリシー 裁断後 (ご注文から3日目以降) 販売価格の60% 完成品検査 (ご注文から5日目以降) 販売価格の100%		

体型特徴

※ご希望のタイプに○を付けてください

単位: cm

ドライネック付きワンピース (OCEANGLOW)

採寸箇所	サイズ	±
1 身長	.	
2 体重	.	
3 総丈	.	
4 胴丈	.	
5 股上	.	
6 ウエスト丈	.	
7 股下	.	
8 首囲	.	
9 上胸囲	.	
10 胸囲	.	
11 腹囲	.	
12 下腹囲	.	
13 尻囲	.	
14 太腿最大囲	.	
15 太腿中間囲	.	
16 ひざ上囲	.	
17 ひざ下囲	.	
18 ふくらはぎ囲	.	
19 足首囲	.	
20 スネ長	.	
21 肩幅	.	
22 袖丈	.	
23 ゆき丈	.	
24 腕付根囲	.	
25 上腕付根囲	.	
26 上腕最大囲	.	
27 肘囲	.	
28 前腕最大囲	.	
29 手首囲	.	
30 頭囲	.	
31 足長	.	
32 内果高	.	
33 頸椎点~尻最大部	.	
34 脇下点~手首点	.	
35 脇下点~肘関節点	.	
a アンダーバスト	.	
b 乳下り	.	
c 乳頭間	.	

生地・生地厚 (○を付けてください)

3.5mm	5.0mm
<input type="checkbox"/> 3.5mm 昇華転写TC/ST	<input type="checkbox"/> 5.0mm 昇華転写TC/ST

ロゴマーク(必ず○を付けてください)

右前腕	<input type="checkbox"/> OCEANGLOW	<input type="checkbox"/> 無し
右背中	<input type="checkbox"/> OCEANGLOW	<input type="checkbox"/> 無し
左腕	<input type="checkbox"/> OCEANGLOW	<input type="checkbox"/> 無し
右肩	<input type="checkbox"/> ZERO	<input type="checkbox"/> 無し

ファスナータイプ

YKK AQUASEAL防水ファスナー

備考欄

オプション (○を付けてください必要な箇所をご記入又は○で囲ってください)

肘当て: NX-A/C-5 取付	スカイブルー指定
D社給/排気バルブ取付 (給気ホース付)	

イニシャル入れ (左上腕部)

<input type="checkbox"/> 有	「 . 」
<input type="checkbox"/> 無	

※HG丸ゴシック指定 ※色:ネイビーのみ

オプション: その他ネーム・オリジナルロゴ

場所: _____ 文字等: _____

完全データ入稿 (ai) で入稿、ZEROでデータ作成の場合は別料金

標準仕様

膝パット 17C-A リストシール3(5)J-ZH/OS アンクルシール3(5)J-ZH/OS ネックシール3J-ZH

ZERO 使用欄

通信欄	ファスナーサイズ: _____ cm	受付日	出荷予定日	出荷日
	ファスナーナンバー: _____	注文番号	製造番号	受付担当

※本書に記載されている個人情報、オーダースーツ製造及び当該スーツの管理以外に使用することはございません。

※既製サイズにおいても全箇所を計り、採寸欄に必ずご記入ください。

チェック	
裁	
マーク	
オプション	
ハリ	
スクイ	
仕上げ	
出荷	



YUZEN

SPORTS WET SUIT ORDER SHEET

※太枠内をご記入ください

お得意先名		注文日	希望納期	担当者
TEL:		直送先		
FAX:				
ふりがな	性別	年齢		
お客様名		キャンセルポリシー 裁断後 (ご注文から3日目以降) 販売価格の60% 完成品検査 (ご注文から5日目以降) 販売価格の100%		

体型特徴

単位: cm

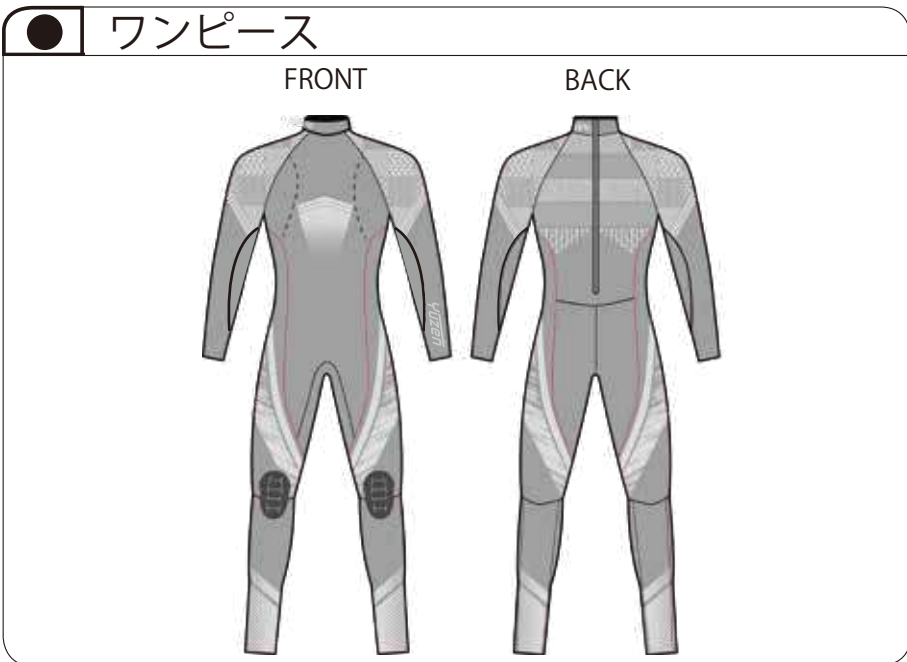

採寸箇所	サイズ	±
1 身長	.	
2 体重	.	
3 総丈	.	
4 胴丈	.	
5 股上	.	
6 ウエスト丈	.	
7 股下	.	
8 首囲	.	
9 上胸囲	.	
10 胸囲	.	
11 腹囲	.	
12 下腹囲	.	
13 尻囲	.	
14 太腿最大囲	.	
15 太腿中間囲	.	
16 ひざ上囲	.	
17 ひざ下囲	.	
18 ふくらはぎ囲	.	
19 足首囲	.	
20 スネ長	.	
21 肩幅	.	
22 袖丈	.	
23 ゆき丈	.	
24 腕付根囲	.	
25 上腕付根囲	.	
26 上腕最大囲	.	
27 肘囲	.	
28 前腕最大囲	.	
29 手首囲	.	
30 頭囲	.	
31 足長	.	
32 内果高	.	
33 頸椎点~尻最大部	.	
34 脇下点~手首点	.	
35 脇下点~肘関節点	.	
a アンダーバスト	.	
b 乳下り	.	
c 乳頭間	.	

生地・生地厚 (○を付けてください)

3.5mm	5.0mm
<input type="checkbox"/> 3.5mm 昇華転写ST	<input type="checkbox"/> 5.0mm 昇華転写ST

オプション (○を付けてください/必要な箇所をご記入又は○で囲ってください)

<input type="checkbox"/>	手首ファスナー取付 (手首甲側)
<input type="checkbox"/>	足首ファスナー取付 (足首後側)
<input type="checkbox"/>	フロントショートファスナー取付
<input type="checkbox"/>	水止め昇華転写変更 柄() <small>※背中・フロント・オプション全てに適用されます。 ※昇華転写2柄よりお選びください。柄の指定がない場合はブラックになります。</small>
<input type="checkbox"/>	肘当て: NX-A/C-5 (チャコール) 取付

備考欄

ロゴマーク (必ず○を付けてください)

右肩横		<input type="checkbox"/>	無し
左肘下		<input type="checkbox"/>	無し
左首後		<input type="checkbox"/>	無し

イニシャル入れ (左上腕部)

<input type="checkbox"/>	有	「	.	」
<input type="checkbox"/>	無			

※HG丸ゴシック指定 ※色:白のみ

オプション: その他ネーム・オリジナルロゴ

場所: _____ 文字等: _____

完全データ入稿 (ai) で入稿、ZEROでデータ作成の場合は別料金

標準仕様: 膝パットNX-A/C-2 (チャコール)

ZERO 使用欄

通信欄	受付日	出荷予定日	出荷日
	注文番号	製造番号	受付担当

※既製サイズにおいても全箇所を計り、採寸欄に必ずご記入ください。

チェック	
裁	
マーク	
オプション	
ハリ	
スクイ	
仕上げ	
出荷	



YUZEN SEMI DRY SUIT ORDER SHEET

※太枠内をご記入ください

お得意先名		注文日	希望納期	担当者
TEL:		直送先		
FAX:				
ふりがな	性別	年齢		
お客様名		キャンセルポリシー 裁断後 (ご注文から3日以降) 販売価格の60% 完成品検査 (ご注文から5日以降) 販売価格の100%		

体型特徴

※ご希望のタイプに○を付けてください

ドライネック付きワンピース (YUZEN)

単位: cm

採寸箇所	サイズ	±
1 身長	.	
2 体重	.	
3 総丈	.	
4 胴丈	.	
5 股上	.	
6 ウエスト丈	.	
7 股下	.	
8 首囲	.	
9 上胸囲	.	
10 胸囲	.	
11 腹囲	.	
12 下腹囲	.	
13 尻囲	.	
14 太腿最大囲	.	
15 太腿中間囲	.	
16 ひざ上囲	.	
17 ひざ下囲	.	
18 ふくらはぎ囲	.	
19 足首囲	.	
20 スネ長	.	
21 肩幅	.	
22 袖丈	.	
23 ゆき丈	.	
24 腕付根囲	.	
25 上腕付根囲	.	
26 上腕最大囲	.	
27 肘囲	.	
28 前腕最大囲	.	
29 手首囲	.	
30 頭囲	.	
31 足長	.	
32 内果高	.	
33 頸椎点~尻最大部	.	
34 脇下点~手首点	.	
35 脇下点~肘関節点	.	
a アンダーバスト	.	
b 乳下り	.	
c 乳頭間	.	

※既製サイズにおいても全箇所を計り、採寸欄に必ずご記入ください。

生地・生地厚 (○を付けてください)

3.5mm	5.0mm
<input type="checkbox"/> 3.5mm 昇華転写ST/ST	<input type="checkbox"/> 5.0mm 昇華転写ST/ST

ロゴマーク(必ず○を付けてください)

左胸	<input type="checkbox"/> YUZEN	<input type="checkbox"/> 無し
左尻	<input type="checkbox"/> YUZEN	<input type="checkbox"/> 無し
右背	<input type="checkbox"/> YUZEN	<input type="checkbox"/> 無し
左電上	<input type="checkbox"/> ZERO	<input type="checkbox"/> 無し

ファスナータイプ (固定)

YKK AQUASEAL防水ファスナー

オプション (○を付けてください必要な箇所をご記入又は○で囲ってください)

<input type="checkbox"/>	肘当て: NX-A/C-5 取付 チョコール指定
<input type="checkbox"/>	D社給/排気バルブ取付 (給気ホース付)

備考欄

イニシャル入れ (左上腕部)

<input type="checkbox"/> 有	「 . 」
<input type="checkbox"/> 無	

※HG丸ゴシック指定 ※色:白のみ

オプション: その他ネーム・オリジナルロゴ

場所: _____ 文字等: _____

完全データ入稿 (ai) で入稿、ZEROでデータ作成の場合は別料金

標準仕様

膝パット 17C-A リストシール3(5)J-ZH/OS アンクルシール3(5)J-ZH/OS ネックシール3J-ZH

ZERO 使用欄			
通信欄	ファスナーサイズ: _____ cm	受付日	出荷予定日
	ファスナーナンバー: _____	注文番号	出荷日
		製造番号	受付担当

※本書に記載されている個人情報、オーダースーツ製造及び当該スーツの管理以外に使用することはできません。

チェック	
裁	
マーク	
オプション	
ハリ	
スクイ	
仕上げ	
出荷	



PW-8100/PW-8200

PRO WET SUIT ORDER SHEET

※太枠内をご記入ください

お得意先名		注文日	希望納期	担当者
TEL:		直送先		
FAX:				
ふりがな	性別	年齢		
お客様名		キャンセルポリシー 裁断後（ご注文から3日目以降）……販売価格の60% 完成品検査（ご注文から5日目以降）……販売価格の100%		

体型特徴

※ご希望のタイプに○を付けてください

単位：cm

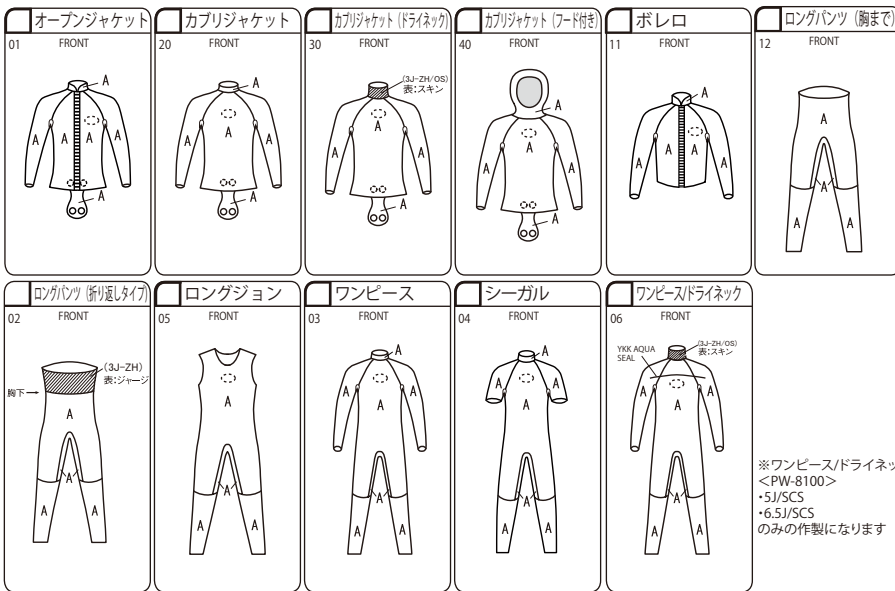

※ワンピースドライネックは
<PW-8100>
・5J/SCS
・6.5J/SCS
のみの作製になります

生地・生地厚 (○を付けてください)	
PW-8100シリーズ (ブラック指定)	
5.0mm	6.5mm
5J/SCS	6.5J/SCS
5J	6.5J
PW-8200シリーズ (ブラック指定)	
5.0mm	6.5mm
5W/SCS	6.5W/SCS
5W	6.5W

ロゴマーク (必ず○を付けてください)		
胸部	MU-A1(黒)	MU-Q1(黒)
	MU-A2(白)	MU-Q2(白)
	その他 ()	無し

備考欄

商品名

オプション (○を付けてください) 必要な箇所をご記入又は○で囲ってください	
手首ファスナー取付 (手首甲側)	尻当て:2J (貼付)
足首ファスナー取付 (足首後側)	肘当て:1JC-RD (貼付)
半ファスナー取付	肘当て:2J (貼付)
取付位置:()	切口処理:SKテープ仕上げ (PW-8100シリーズのみ)
膝パット:3JC-RD (貼付)	切口処理:フチゴム仕上げ (PW-8200シリーズのみ)
膝パット:3S (貼付)	肩マジックテープ取付 (右肩・左肩・両肩)
膝パット:3J (貼付)	反射テープ取付
尻当て:1JC-RD (貼付)	取付位置 ()

採寸箇所	サイズ	士
1 身長	.	
2 体重	.	
3 総丈	.	
4 胴丈	.	
5 股上	.	
6 ウエスト丈	.	
7 股下	.	
8 首囲	.	
9 上胸囲	.	
10 胸囲	.	
11 腹囲	.	
12 下腹囲	.	
13 尻囲	.	
14 太腿最大囲	.	
15 太腿中間囲	.	
16 ひざ上囲	.	
17 ひざ下囲	.	
18 ふくらはぎ囲	.	
19 足首囲	.	
20 スネ長	.	
21 肩幅	.	
22 袖丈	.	
23 ゆき丈	.	
24 腕付根囲	.	
25 上腕付根囲	.	
26 上腕最大囲	.	
27 肘囲	.	
28 前腕最大囲	.	
29 手首囲	.	
30 頭囲	.	
31 足長	.	
32 内果高	.	
33 頸椎点~尻最大部	.	
34 脇下点~手首点	.	
35 脇下点~肘関節点	.	
36 半袖丈	.	
37 切口囲	.	
a アンダーバスト	.	
b 乳下り	.	
c 乳頭間	.	

*採寸値は必ず検算し確認ください。
③総丈=④胴丈+⑦股下
④胴丈=⑥ウエスト丈+⑤股上
②袖丈=②肩幅÷2+②袖丈

※既製サイズにおいても全箇所を計り、採寸欄に必ずご記入ください。

チェック	
裁	
マーク	
オプション	
ハリ	
スクイ	
仕上げ	
出荷	

ZERO 使用欄			
通信欄	受付日	出荷予定日	出荷日
	注文番号	製造番号	受付担当

※太枠内をご記入ください

お得意先名		注文日	希望納期	担当者
TEL:		直送先		
FAX:				
ふりがな	性別	年齢		
お客様名		キャンセルポリシー 裁断後 (ご注文から3日目以降) 販売価格の60% 完成品検査 (ご注文から5日目以降) 販売価格の100%		

体型特徴

※ご希望のタイプに○を付けてください

単位: cm

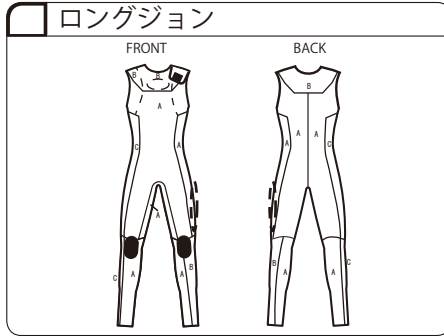
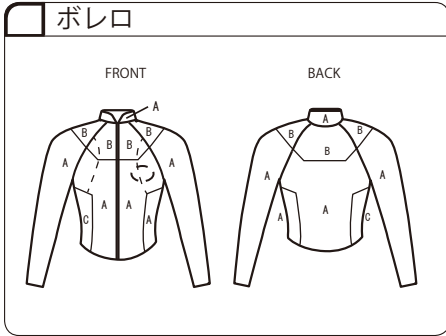
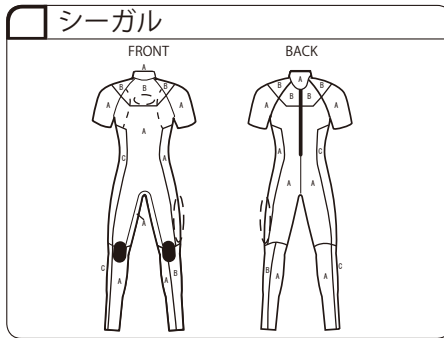
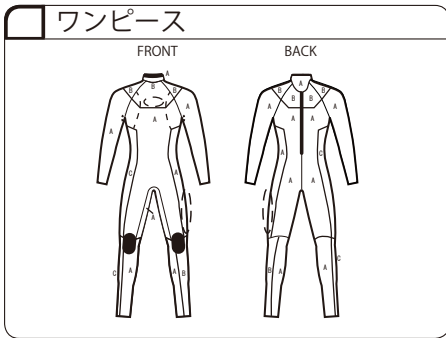

採寸箇所	サイズ	士
1 身長	.	
2 体重	.	
3 総丈	.	
4 胴丈	.	
5 股上	.	
6 ウエスト丈	.	
7 股下	.	
8 首囲	.	
9 上胸囲	.	
10 胸囲	.	
11 腹囲	.	
12 下腹囲	.	
13 尻囲	.	
14 太腿最大囲	.	
15 太腿中間囲	.	
16 ひざ上囲	.	
17 ひざ下囲	.	
18 ふくらはぎ囲	.	
19 足首囲	.	
20 スネ長	.	
21 肩幅	.	
22 袖丈	.	
23 ゆき丈	.	
24 腕付根囲	.	
25 上腕付根囲	.	
26 上腕最大囲	.	
27 肘囲	.	
28 前腕最大囲	.	
29 手首囲	.	
30 頭囲	.	
31 足長	.	
32 内果高	.	
33 頸椎点~尻最大部	.	
34 脇下点~手首点	.	
35 脇下点~肘関節点	.	
36 半袖丈	.	
37 切口囲	.	
a アンダーバスト	.	
b 乳下り	.	
c 乳頭間	.	

※既製サイズにおいても全箇所を計り、採寸欄に必ずご記入ください。

生地・生地厚 (○を付けてください)

3.5mm	5.0mm
<input type="checkbox"/> 3.5mm ST/ST	<input type="checkbox"/> 5.0mm ST/ST

生地カラー (ご記入ください)

A	ST/ST(6色)
B	昇華転写ST/ST(21柄)
C	(昇華転写) ST/ST(6色又は21柄)

※生地カラー: Aブロック ST6色より選択。
Bブロック 昇華21柄より選択。
Cブロック ST6色又は昇華21柄より選択。
※ステッチ: 生地と同色 (濃い色に合わせる)
※女性のボレロの胸部転写は、貼り合わせ部に転写が掛かるため、なしになります。
※ロングジョンの左肩マジックテープは標準装備です。
右肩・両肩に取り付けたい場合はオプション欄にご記入ください。

備考欄

オプション (○を付けてください/必要な箇所をご記入又は○で囲ってください)

<input type="checkbox"/>	手首ファスナー取付 (手首甲側)
<input type="checkbox"/>	足首ファスナー取付 (足首後側)
<input type="checkbox"/>	フロントショートファスナー取付
<input type="checkbox"/>	水止め昇華転写変更 柄 ()
<input type="checkbox"/>	肩マジックテープ取付 (右肩・両肩)
<input type="checkbox"/>	肘当て: NX-A/C-5 (取付ブロックと同色又は近色) 取付
<input type="checkbox"/>	反射テープ取付
<input type="checkbox"/>	取付位置: ()

ロゴマーク (必ず○を付けてください)

胸部	<input type="checkbox"/>	MU-C2L	MU-D2L	MU-F1
	<input type="checkbox"/>	MU-C2S	MU-D2S	MU-F2
	<input type="checkbox"/>	その他 ()		無し
両腿部	<input type="checkbox"/>	SD-D1	SD-E1	SD-CUR1
	<input type="checkbox"/>	SD-D2	SD-E2	SD-CUR2
	<input type="checkbox"/>	その他 ()		無し

標準仕様

・ネック:トルネードネック 膝パット: NX-A C-2 (Aブロックと同色又は近色)

*採寸値は必ず検算し確認ください。
③総丈=④胴丈+⑦股下
④胴丈=⑥ウエスト丈+⑤股上
②袖丈=②肩幅÷2+②袖丈

ZERO 使用欄

通信欄	受付日	出荷予定日	出荷日
	注文番号	製造番号	受付担当

※本書に記載されている個人情報、オーダースーツ製造及び当該スーツの管理以外に使用することはございません。

チェック	
裁	
マーク	
オプション	
ハリ	
スクイ	
仕上げ	
出荷	



SC-8R

SPORTS WET SUIT ORDER SHEET

※太枠内をご記入ください

お得意先名		注文日	希望納期	担当者
TEL:		直送先		
FAX:				
ふりがな	性別	年齢		
お客様名		キャンセルポリシー 裁断後 (ご注文から3日目以降) 販売価格の60% 完成品検査 (ご注文から5日目以降) 販売価格の100%		

体型特徴

※ご希望のタイプに○を付けてください

単位: cm

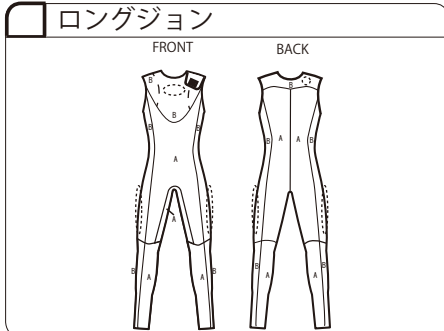
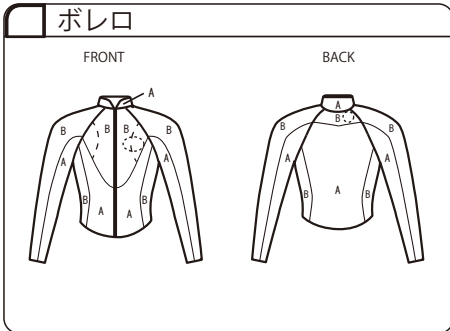
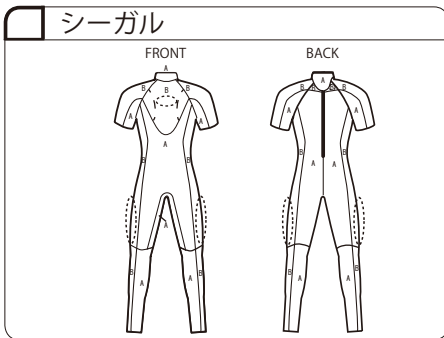
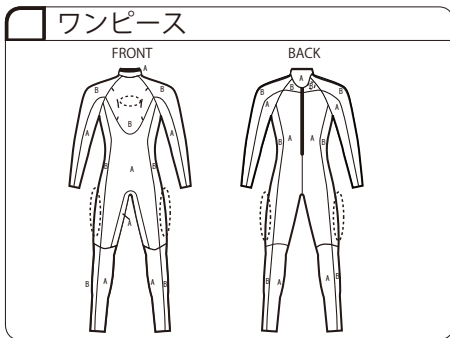

採寸箇所	サイズ	±
1 身長	.	
2 体重	.	
3 総丈	.	
4 胴丈	.	
5 股上	.	
6 ウエスト丈	.	
7 股下	.	
8 首囲	.	
9 上胸囲	.	
10 胸囲	.	
11 腹囲	.	
12 下腹囲	.	
13 尻囲	.	
14 太腿最大囲	.	
15 太腿中間囲	.	
16 ひざ上囲	.	
17 ひざ下囲	.	
18 ふくらはぎ囲	.	
19 足首囲	.	
20 スネ長	.	
21 肩幅	.	
22 袖丈	.	
23 ゆき丈	.	
24 腕付根囲	.	
25 上腕付根囲	.	
26 上腕最大囲	.	
27 肘囲	.	
28 前腕最大囲	.	
29 手首囲	.	
30 頭囲	.	
31 足長	.	
32 内果高	.	
33 頸椎点~尻最大部	.	
34 脇下点~手首点	.	
35 脇下点~肘関節点	.	
36 半袖丈	.	
37 切口囲	.	
a アンダーバスト	.	
b 乳下り	.	
c 乳頭間	.	

※既製サイズにおいても全箇所を計り、採寸欄に必ずご記入ください。

生地・生地厚 (○を付けてください)

<input type="checkbox"/> 3.5mm (ST/ST)	<input type="checkbox"/> 5.0mm (ST/ST)
<input type="checkbox"/> 3.5mm ST/ST	<input type="checkbox"/> 5.0mm ST/ST

生地カラー (ご記入ください)

A	ST/ST(6色)	
B	ST/ST(6色)	

※生地カラー: ST6色より選択。
 ※切口処理: Aブロックと同色又は近色。
 ※ステッチ: 生地と同色又は近色(濃い方に合わせる)
 ※ロングジョンの左肩マジックテープは標準装備です。
 ※右肩・両肩に取り付けたい場合はオプション欄にご記入ください。

備考欄

オプション (○を付けてください/必要な箇所をご記入又は○で囲ってください)

<input type="checkbox"/>	手首ファスナー取付 (手首甲側)
<input type="checkbox"/>	足首ファスナー取付 (足首後側)
<input type="checkbox"/>	フロントショートファスナー取付
<input type="checkbox"/>	水止め昇華転写変更 柄 ()
<input type="checkbox"/>	肩マジックテープ取付 (右肩・両肩)
<input type="checkbox"/>	肘当て: NX-A/C-5 (取付ブロックと同色又は近色) 取付
<input type="checkbox"/>	反射テープ取付
<input type="checkbox"/>	取付位置: ()

ロゴマーク (必ず○を付けてください)

胸部	<input type="checkbox"/>	MU-C2	<input type="checkbox"/>	MU-E1	
	<input type="checkbox"/>	MU-D2	<input type="checkbox"/>	MU-E2	無し
腿	<input type="checkbox"/>	SD-C1	<input type="checkbox"/>	SD-F1	
	<input type="checkbox"/>	SD-C2	<input type="checkbox"/>	SD-F2	無し
右肩後	<input type="checkbox"/>	P-B1	<input type="checkbox"/>	P-MNT1	
	<input type="checkbox"/>	P-B2	<input type="checkbox"/>	P-MNT2	無し

標準仕様

・ネック:トルネードネック 膝パット: NX-AC-2 (Aブロックと同色又は近色)

ZERO 使用欄

通信欄	受付日	出荷予定日	出荷日
	注文番号	製造番号	受付担当

*採寸値は必ず検算確認ください。
 ③総丈=④胴丈+⑦股下
 ④胴丈=⑥ウエスト丈+⑤股上
 ③袖丈=②肩幅÷2+②袖丈

チェック	
裁	
マーク	
オプション	
ハリ	
スクイ	
仕上げ	
出荷	

ZERO PW-8000 PRO WET SUIT / RD SIDE POCKET ORDER SHEET

※太枠内をご記入ください

お得意先名		注文日	希望納期	担当者
TEL:		直送先		
FAX:				
ふりがな	性別	年齢		
お客様名		キャンセルポリシー 裁断後 (ご注文から3日目以降) 販売価格の60% 完成品検査 (ご注文から5日目以降) 販売価格の100%		

体型特徴

PW-8000 ※ご希望のタイプに○を付けてください

単位: cm

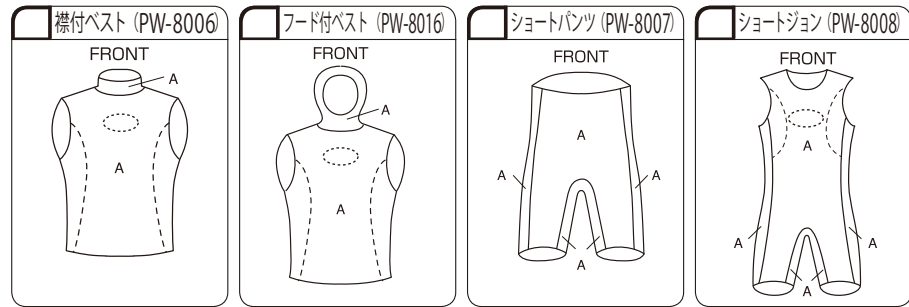

生地・生地厚
<input checked="" type="radio"/> スキン/ZHジャージ
備考欄

ロゴマーク (必ず○を付けてください)			
胸部・左腿部	MU-A1(黒)	MU-A2(白)	
	MU-Q1(黒)	MU-Q2(白)	
	その他 ()	無し	

採寸箇所	サイズ	±
1 身長	.	
2 体重	.	
3 総丈	.	
4 胴丈	.	
5 股上	.	
6 ウエスト丈	.	
7 股下	.	
8 首囲	.	
9 上胸囲	.	
10 胸囲	.	
11 腹囲	.	
12 下腹囲	.	
13 尻囲	.	
14 太腿最大囲	.	
15 太腿中間囲	.	
16 ひざ上囲	.	
17 ひざ下囲	.	
18 ふくらはぎ囲	.	
19 足首囲	.	
20 スネ長	.	
21 肩幅	.	
22 袖丈	.	
23 ゆき丈	.	
24 腕付根囲	.	
25 上腕付根囲	.	
26 上腕最大囲	.	
27 肘囲	.	
28 前腕最大囲	.	
29 手首囲	.	
30 頭囲	.	
31 足長	.	
32 内果高	.	
33 頸椎点~尻最大部	.	
34 脇下点~手首点	.	
35 脇下点~肘関節点	.	
36 半袖丈	.	
37 切口囲	.	
a アンダーバスト	.	
b 乳下り	.	
c 乳頭間	.	

※既製サイズにおいても全箇所を計り、採寸欄に必ずご記入ください。

ラジアルサイドポケット

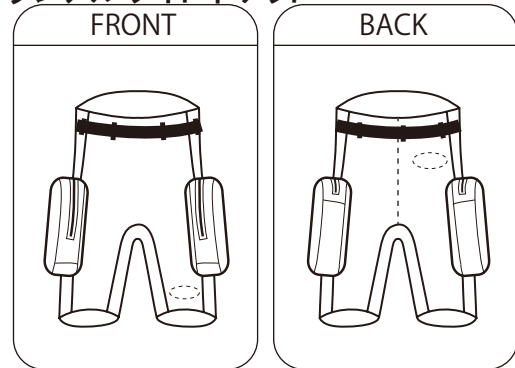

仕様:
生地: ラジアル2回コート
1mm ジャージ/PS ジャージ
ポケット寸法
(横×縦×厚さ); 約19×25×5 (cm)
D環、アジャストベルト付き

※ご希望のサイズに○を付けてください

単位: cm

サイズ	S	M	L	XL
尻囲	83 ~ 91	87 ~ 95	91 ~ 99	95 ~ 103
ウェット スーツ換算	XS♀ ~ S♀ S♂	M♀ ~ L♀ M♂	L♂ ~ XL♂	L♂ ~ XL♂

ロゴマーク (必ず○を付けてください)							
左前下	MU-A1	MU-A2	右尻部	P-B1	P-B2	備考欄	
	MU-E2L	MU-N2L		MU-A2	MU-Q2		
	MU-P2L	無し		無し			

*採寸値は必ず検算し確認ください。

③総丈=④胴丈+⑦股下
④胴丈=⑥ウエスト丈+⑤股上
②袖丈=②肩幅÷2+②袖丈

ZERO 使用欄			
通信欄	受付日	出荷予定日	出荷日
	注文番号	製造番号	受付担当

チェック	
裁	
マーク	
オフショ	
ハリ	
スクイ	
仕上げ	
出荷	



アクセサリー及び小物専用注文書

※太枠内をご記入ください

お得意先名		発注日	
		担当者	
発送先	〒	希望納期	
	TEL: () -		

商 品 名	カラー	サイズ	数量	定 価	単 価	金 額

備考欄

送 料	
小 計	
消 費 税	
合 計	

ZERO記入欄	
注文No.	
受注書No.	

◆フードのご注文は、専用注文書がございます。そちらをご使用ください。



フード専用注文書

※太枠内をご記入ください

お得意先名	〒	発注日	
		担当者	
発送先	TEL: () -	希望納期	

レギュラーフード

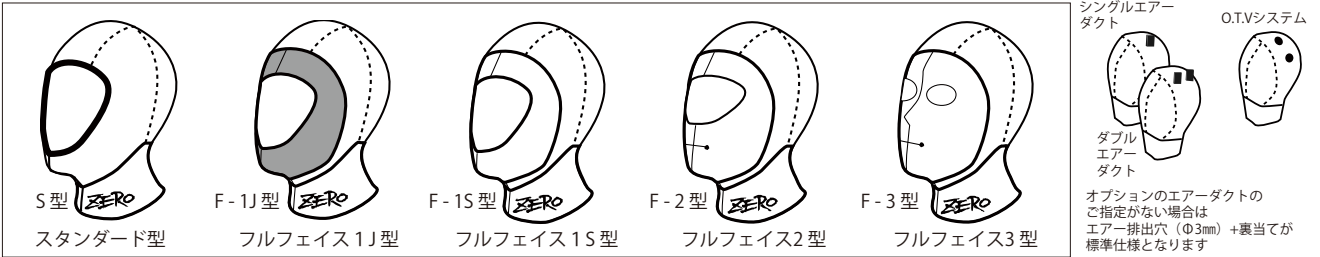

1. フードタイプ (○を付けてください/必要な箇所をご記入ください)					2. フードタイプ (○を付けてください/必要な箇所をご記入ください)				
S型	F-1J型	F-1S型	F-2型	F-3型	S型	F-1J型	F-1S型	F-2型	F-3型
3J-ZH		3.5WJ-ST/ST (6色より選択)			3J-ZH		3.5WJ-ST/ST (6色より選択)		
ブラック指定		カラー			ブラック指定		カラー		
5J-ZH		5WJ-ST/ST (6色より選択)			5J-ZH		5WJ-ST/ST (6色より選択)		
ブラック指定		カラー			ブラック指定		カラー		
オプション					オプション				
シングルエアードクト		ダブルエアードクト		O.T.Vシステム	シングルエアードクト		ダブルエアードクト		O.T.Vシステム
頭囲	cm		首囲	cm	頭囲	cm		首囲	cm
お客様名					お客様名				
性別		男性 ・ 女性			性別		男性 ・ 女性		
備考欄					備考欄				
3. フードタイプ (○を付けてください/必要な箇所をご記入ください)					4. フードタイプ (○を付けてください/必要な箇所をご記入ください)				
S型	F-1J型	F-1S型	F-2型	F-3型	S型	F-1J型	F-1S型	F-2型	F-3型
3J-ZH		3.5WJ-ST/ST (6色より選択)			3J-ZH		3.5WJ-ST/ST (6色より選択)		
ブラック指定		カラー			ブラック指定		カラー		
5J-ZH		5WJ-ST/ST (6色より選択)			5J-ZH		5WJ-ST/ST (6色より選択)		
ブラック指定		カラー			ブラック指定		カラー		
オプション					オプション				
シングルエアードクト		ダブルエアードクト		O.T.Vシステム	シングルエアードクト		ダブルエアードクト		O.T.Vシステム
頭囲	cm		首囲	cm	頭囲	cm		首囲	cm
お客様名					お客様名				
性別		男性 ・ 女性			性別		男性 ・ 女性		
備考欄					備考欄				

備考欄

* 1シートに4点フードのご注文ができます。

ZERO記入欄

注文 No.	
受注書 No.	



昇華転写フード 専用注文書

※太枠内をご記入ください

お得意先名	〒	発注日	
		担当者	
発送先	TEL: () -	希望納期	

1. フードタイプ (○を付けてください/必要な箇所をご記入ください)				2. フードタイプ (○を付けてください/必要な箇所をご記入ください)			
ヨシキリザメ	アオウミウシ	チンアナゴ [※]	ニシキアナゴ [※]	ヨシキリザメ	アオウミウシ	チンアナゴ [※]	ニシキアナゴ [※]
シャチ	タートル	ウーパールーパー		シャチ	タートル	ウーパールーパー	
3.5WJ 昇華転写ST/ST		5WJ 昇華転写ST/ST		3.5WJ 昇華転写ST/ST		5WJ 昇華転写ST/ST	
頭囲	cm	首囲	cm	頭囲	cm	首囲	cm
お客様名				お客様名			
性別		男性 ・ 女性		性別		男性 ・ 女性	
備考欄				備考欄			
3. フードタイプ (○を付けてください/必要な箇所をご記入ください)				4. フードタイプ (○を付けてください/必要な箇所をご記入ください)			
ヨシキリザメ	アオウミウシ	チンアナゴ [※]	ニシキアナゴ [※]	ヨシキリザメ	アオウミウシ	チンアナゴ [※]	ニシキアナゴ [※]
シャチ	タートル	ウーパールーパー		シャチ	タートル	ウーパールーパー	
3.5WJ 昇華転写ST/ST		5WJ 昇華転写ST/ST		3.5WJ 昇華転写ST/ST		5WJ 昇華転写ST/ST	
頭囲	cm	首囲	cm	頭囲	cm	首囲	cm
お客様名				お客様名			
性別		男性 ・ 女性		性別		男性 ・ 女性	
備考欄				備考欄			

- ・頭囲、首囲のサイズを計り、ご記入ください。
- ・首囲は、超撥水ジャージ（ブラック）指定です。
- ※チンアナゴ・ニシキアナゴの首囲は3（5）昇華転写ST/スキンを使用しています。
- ・商品の形状・デザインについては、ZERO2025SPORTSカタログのP34をご参照ください。

ZERO 記入欄	
注文 No.	
受注書 No.	



昇華転写キャップ・ゆら〜りキャップ 専用注文書

※太枠内をご記入ください

お得意先名	〒	発注日	
		担当者	
発送先	TEL: () -	希望納期	

1. キャップタイプ (○を付けてください/必要な箇所をご記入ください)			2. キャップタイプ (○を付けてください/必要な箇所をご記入ください)		
ノーマル	タートル	シャチ	ノーマル	タートル	シャチ
アオウミウシ	ヨシキリザメ		アオウミウシ	ヨシキリザメ	
<input checked="" type="radio"/> 3.5WJ 昇華転写ST/ST	頭囲	cm	<input checked="" type="radio"/> 3.5WJ 昇華転写ST/ST	頭囲	cm
ノーマルキャップは (ST/ST) 6色からお選びください。 お選び頂いた際は、備考欄へご記入をお願いします。 ご記入が無い場合には、カタログ通りのカラーとなります。			ノーマルキャップは (ST/ST) 6色からお選びください。 お選び頂いた際は、備考欄へご記入をお願いします。 ご記入が無い場合には、カタログ通りのカラーとなります。		
お客様名			お客様名		
備考欄			備考欄		

3. ゆら〜りキャップタイプ (○を付けてください/必要な箇所をご記入ください)			4. ゆら〜りキャップタイプ (○を付けてください/必要な箇所をご記入ください)		
メンダコ	ミズクラゲ	シンデレラ ウミウシ	メンダコ	ミズクラゲ	シンデレラ ウミウシ
アカテンイロ ウミウシ	ポルカドット ステイングレイ		アカテンイロ ウミウシ	ポルカドット ステイングレイ	
<input checked="" type="radio"/> 3.5WJ 昇華転写ST/ST	頭囲	cm	<input checked="" type="radio"/> 3.5WJ 昇華転写ST/ST	頭囲	cm
ノーマルキャップは (ST/ST) 6色からお選びください。 お選び頂いた際は、備考欄へご記入をお願いします。 ご記入が無い場合には、カタログ通りのカラーとなります。			ノーマルキャップは (ST/ST) 6色からお選びください。 お選び頂いた際は、備考欄へご記入をお願いします。 ご記入が無い場合には、カタログ通りのカラーとなります。		
お客様名			お客様名		
備考欄			備考欄		

- ・頭囲のサイズを計り、ご記入ください。
- ・商品の形状・デザインについては、ZERO2025SPORTSカタログのP34、P35をご参照ください。

ZERO記入欄	
注文 No.	
受注書 No.	