

※太枠内をご記入ください

お得意先名		注文日	希望納期	担当者
TEL :		FAX :		
ふりがな	性別	年齢		
お客様名		直送先		
キャンセルポリシー 裁断後 (ご注文から3日目以降)販売価格の60% 完成品検査 (ご注文から5日目以降)販売価格の100%				

サイズ(○を付けてくださいサイズを記入して下さい)

既製サイズ() 寸
既製・無理ならオーダー
フルオーダー
<input type="checkbox"/> きつめ <input type="checkbox"/> 普通 <input type="checkbox"/> ゆるめ

体型特徴

ファスナータイプ

RB:ICEバックタイプ (流水)
BDM#12ファスナー仕様

生地・生地厚(○を付けてください)

3.5mm	5.0mm	6.5mm
3.50C4CRD/OL	5.00C4CRD/OL	6.50C4CRD/OL

流水プロ 2 ORD

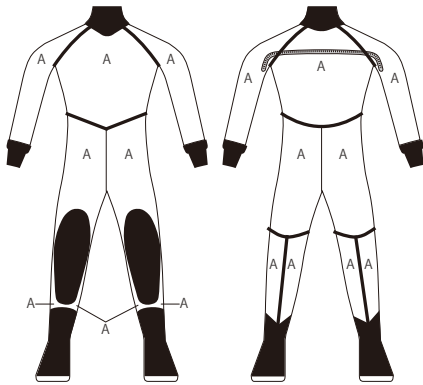

バルブ(○を付けてください)

給気	胸中央	Z社
	右腕	D社(オプション)
	右脇腹	
排気	左腕	Z社
		D社(オプション)

生地カラー(ご記入ください)

A	4CRD/OL
貼り合わせRDテープ	

※ラジアルカラー:5色より選択。6.5mmはブラックのみ。
 ※ラジアルテープ:5色より選択。股~尻はAブロックと同色。
 ブーツ貼り合わせ部はBK指定。

ロゴマーク(必ず○を付けてください)

胸	MU-A1	MU-Q1	
	MU-A2	MU-Q2	ZEROワッペン
	その他()		無し

※ロゴ指定がない場合は、ZEROワッペンを取り付けいたします。

オプション
(○を付けてください必要な箇所をご記入又は○で囲ってください)

フード
 型: S型 F-1J F-1S F-2 F-3
 生地厚: 3.0mm 5.0mm
 生地: J-ZH (ブラック) ST/ST (6色選択)
 カラー:
 エアーダクト: シングル ダブル O.T.V

<input type="checkbox"/>	サスペンダー取付
<input type="checkbox"/>	肘当て貼付:(1JC/RD・メッシュゴム)
<input type="checkbox"/>	尻当て貼付:(1JC/RD・メッシュゴム)
<input type="checkbox"/>	脇当て貼付:1JC/RD仕様
<input type="checkbox"/>	排気バルブ回り補強:1JC/RD仕様
<input type="checkbox"/>	ひょうたん型膝パット:メッシュゴム仕様
<input type="checkbox"/>	D環付ポケット取付 生地:(Wジャージ・ラジアル) 位置:(右腿・左腿・両腿)
<input type="checkbox"/>	小用防水ファスナー取付(YKK・BDM)
<input type="checkbox"/>	反射テープ取付 位置:()
<input type="checkbox"/>	ブーツ部:DB-27タイプ仕様
<input type="checkbox"/>	ブーツ部:ソックスタイプ仕様

※上記以外のオプション等は備考欄にご記入ください。

単位:cm

採寸箇所	サイズ	±
1 身長	.	
2 体重	.	
3 総丈	.	
4 新背丈	.	
5 股上	.	
6 ウエスト丈	.	
7 股下	.	
8 首囲	.	
9 上胸囲	.	
10 胸囲	.	
11 腹囲	.	
12 下腹囲	.	
13 尻囲	.	
14 大腿最大囲	.	
15 大腿中間囲	.	
16 ひざ上囲	.	
17 ひざ下囲	.	
18 フクラハギ囲	.	
19 足首囲	.	
20 スネ長	.	
21 肩幅	.	
22 袖丈	.	
23 ゆき丈	.	
24 腕付根囲	.	
25 上大腕囲	.	
26 大腕囲	.	
27 肘囲	.	
28 肘下囲	.	
29 手首囲	.	
30 頭囲	.	
31 足長	.	
32 内果高	.	
33 A点~尻最大部	.	
34 脇下~手首	.	
35 脇下~肘	.	
a アンダーバスト	.	
b 乳下り	.	
c 乳頭間	.	

ブーツサイズ 寸

*採寸値は必ず検算し確認ください。

③総丈=④新背丈+②股下
 ④新背丈=⑥ウエスト丈+⑤股上
 ②桁丈=①肩幅÷2+②袖丈

備考欄

標準仕様

・ネック:H30SFC/ZH ・リスト:H50SFC/ZH ・膝パット:メッシュゴム ブーツ:PRO用SJブーツ

ZERO 使用欄

通信欄	受付日	出荷予定日	出荷日
	注文番号	製造番号	受付担当

※既製サイズにおいても全箇所を計り、採寸欄に必ずご記入ください。

チェック	
裁	
マーク	
オプション	
ハリ	
スクイ	
仕上げ	
出荷	