



# GLIDE SPORTS DRY SUIT ORDER SHEET

※太枠内をご記入ください

|       |    |   |      |     |
|-------|----|---|------|-----|
| お得意先名 |    | 注文日   | 希望納期 | 担当者 |
| TEL : |    | 直送先   |      |     |
| FAX : |    | キャンセルポリシー   |      |     |
| ふりがな  | 性別 | 年齢  |      |     |
| お客様名  |    | 裁断後 (ご注文から3日目以降) .....販売価格の60%<br>完成品検査 (ご注文から5日目以降) .....販売価格の100% |      |     |

サイズ(○を付けてください)サイズを記入して下さい)

|   |
|---|
| 既製サイズ( ) 寸  |
| 既製・無理ならオーダー   |
| フルオーダー  |
| <input type="checkbox"/> きつめ <input type="checkbox"/> 普通 <input type="checkbox"/> ゆるめ |

体型特徴

ファスナータイプ(○を付けてください)

|                          |                       |
|--------------------------|-----------------------|
| <input type="checkbox"/> | K:HYBRIDフロントタイプ (K's) |
| <input type="checkbox"/> | RA:ICEバックタイプ (流水)     |

生地・生地厚(○を付けてください)

|                          |              |                          |              |
|--------------------------|--------------|--------------------------|--------------|
| 3.5mm                    |              | 5.0mm                    |              |
| <input type="checkbox"/> | 3.5CC4CRD/OL | <input type="checkbox"/> | 5.0CC4CRD/OL |
| <input type="checkbox"/> | 3.5CC/OL     | <input type="checkbox"/> | 5.0CC/OL     |

単位: cm

| 採寸箇所       | サイズ | ± |
|------------|-----|---|
| 1 身長       | .   |   |
| 2 体重       | .   |   |
| 3 総丈       | .   |   |
| 4 新背丈      | .   |   |
| 5 股上       | .   |   |
| 6 ウエスト丈    | .   |   |
| 7 股下       | .   |   |
| 8 首囲       | .   |   |
| 9 上胸囲      | .   |   |
| 10 胸囲      | .   |   |
| 11 腹囲      | .   |   |
| 12 下腹囲     | .   |   |
| 13 尻囲      | .   |   |
| 14 太腿最大囲   | .   |   |
| 15 太腿中間囲   | .   |   |
| 16 ひざ上囲    | .   |   |
| 17 ひざ下囲    | .   |   |
| 18 フクラハギ囲  | .   |   |
| 19 足首囲     | .   |   |
| 20 スネ長     | .   |   |
| 21 肩幅      | .   |   |
| 22 袖丈      | .   |   |
| 23 ゆき丈     | .   |   |
| 24 腕付根囲    | .   |   |
| 25 上大腕囲    | .   |   |
| 26 大腕囲     | .   |   |
| 27 肘囲      | .   |   |
| 28 肘下囲     | .   |   |
| 29 手首囲     | .   |   |
| 30 頭囲      | .   |   |
| 31 足長      | .   |   |
| 32 内果高     | .   |   |
| 33 A点~尻最大部 | .   |   |
| 34 脇下~手首   | .   |   |
| 35 脇下~肘    | .   |   |
| a アンダーバスト  | .   |   |
| b 乳下り      | .   |   |
| c 乳頭間      | .   |   |

※既製サイズにおいても全箇所を計り、採寸欄に必ずご記入ください。

## GLIDE

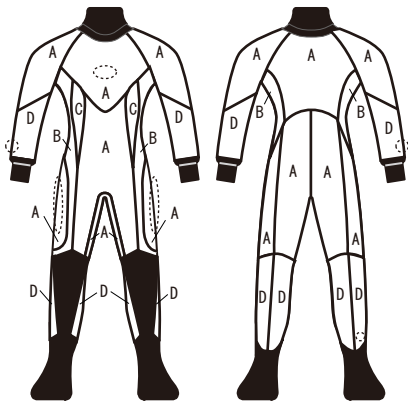

バルブ(○を付けてください)

|    |       |        |
|----|-------|--------|
| 給気 | 胸中央   | D社(標準) |
|    | 右腕    | Z社     |
|    | 右脇腹   |        |
| 排気 | 左二の腕  | D社(標準) |
|    | 左リスト上 | Z社     |

※HYBRIDフロントタイプの給気バルブは胸中央の取付となります  
※HYBRIDフロントタイプの排気バルブは左リスト上の取付となります

生地カラー(ご記入ください)

|   |                       |        |
|---|-----------------------|--------|
| A | 3.5 (5.0) CC4CRD/OL   |        |
| B | 3.5 (5.0) CC4CRD/OL   |        |
| C | 3.5 (5.0) CCST(昇華)/OL |        |
| D | 3.5 (5.0) NLZH/OL     | ブラック指定 |

※ファスナー一部切口処理は、Aブロックと同色になります  
※A,BブロックRD5色より選択  
※Cブロック昇華転写21柄より選択  
※生地貼り合わせ部は縫製(ブラック指定)

ロゴマーク(必ず○を付けてください)

|     |        |         |        |
|-----|--------|---------|--------|
| 胸   | MU-A1  | MU-Q1   | MU-P1S |
|     | MU-A2  | MU-Q2   | MU-P2S |
|     | その他( ) |         | 無し     |
| 腿   | SD-A1  | SD-CUR1 | SD-B1L |
|     | SD-A2  | SD-CUR2 | SD-B1S |
|     | その他( ) |         | 無し     |
| 手首上 | P-Z1   | P-Z2    |        |
|     | その他( ) |         | 無し     |
| 右踵上 | P-MNT1 | P-PHO1  | P-B1   |
|     | P-MNT2 | P-PHO2  | P-B2   |
|     | その他( ) |         | 無し     |

※HYBRIDタイプの場合、左手首上の転写はありません

備考欄

オプション(○を付けてください/必要な箇所をご記入又は○で囲ってください)

フード

型: S型 F-1J F-1S F-2 F-3

生地厚: 3.0mm 5.0mm

生地: J-ZH(ブラック) ST/ST (6色選択)

カラー: [ ]

エアークラフト: O.T.V

リストバルブ取付 (右・左)

排気バルブ回り補強: 1JC/RD仕様

D環付ポケット取付  
生地: (Wジャージ・ラジアル)  
位置: (右腿・左腿・両腿)

小用防水ファスナー取付(YKK・BDM)

脇当て: 1JC/RD生地仕様

肘当て: (メッシュゴム・NX-A C-4)

膝当て: ひょうたん型メッシュゴム仕様

反射テープ取付  
取付位置: ( )

※上記以外のオプションなどは備考欄にご記入ください  
※HYBRIDフロントタイプはリストバルブ取付が出来ません

ブーツサイズ [ ] 寸

\*採寸値は必ず検算確認ください。  
③総丈=④新背丈+⑦股下  
④新背丈=⑥ウエスト丈+⑤股上  
②桁丈=②肩幅÷2+②袖丈

標準仕様

|                 |                 |                |         |                |
|-----------------|-----------------|----------------|---------|----------------|
| ・ネック: H30SFC/ZH | ・リスト: H50SFC/ZH | ・膝パット: RD-LWP3 | ・サスペンダー | ・ブーツ: カレンダーソール |
|-----------------|-----------------|----------------|---------|----------------|

ZERO 使用欄

|     |                  |      |       |      |
|-----|------------------|------|-------|------|
| 通信欄 | ファスナーサイズ: [ ] cm | 受付日  | 出荷予定日 | 出荷日  |
|     | ファスナーナンバー: [ ]   | 注文番号 | 製造番号  | 受付担当 |

※本書に記載されている個人情報は、オーダースーツ製造及び当該スーツの管理以外に使用することはありません。

チェック  
裁  
マーク  
オプション  
ハリ  
スクイ  
仕上げ  
出荷