



# LASER8 SPORTS DRY SUIT ORDER SHEET

※太枠内をご記入ください

お得意先名		注文日	希望納期	担当者
TEL:		直送先		
FAX:		キャンセルポリシー 裁断後 (ご注文から3日目以降) ..... 販売価格の60% 完成品検査 (ご注文から5日目以降) ..... 販売価格の100%		
ふりがな	性別	年齢		
お客様名				

サイズ(○を付けてください/サイズを記入してください)

既製サイズ( ) 寸
既製・無理ならオーダー
フルオーダー
<input type="checkbox"/> きつめ <input type="checkbox"/> 普通 <input type="checkbox"/> ゆるめ

体型特徴

ファスナータイプ(○を付けてください)

<input type="checkbox"/> K: HYBRID フロントタイプ (K's)
<input type="checkbox"/> R: ICEバックタイプ (流氷)
<input type="checkbox"/> Z: ZERO タイプ (O式)

生地・生地厚(○を付けてください)

3.5mm	5.0mm
<input type="checkbox"/> 3.5CCPS/PS	<input type="checkbox"/> 5.0CCPS/PS

単位:cm

採寸箇所	サイズ	±
1 身長	.	
2 体重	.	
3 総丈	.	
4 ウエスト丈	.	
5 股下	.	
6 股上	.	
7 新背丈	.	
8 首囲	.	
9 上胸囲	.	
10 胸囲	.	
11 腹囲	.	
12 下腹囲	.	
13 尻囲	.	
14 太腿最大囲	.	
15 太腿中間囲	.	
16 ひざ上囲	.	
17 ひざ下囲	.	
18 フクラハギ囲	.	
19 足首囲	.	
20 スネ長	.	
21 肩幅	.	
22 ゆき丈	.	
23 袖丈	.	
24 腕付根囲	.	
25 上大腕囲	.	
26 大腕囲	.	
27 肘囲	.	
28 肘下囲	.	
29 手首囲	.	
30 頭囲	.	
31 足長	.	
32 内果高	.	
33 A点~尻最大部	.	
34 脇下~手首	.	
35 脇下~肘	.	
a アンダーバスト	.	
b 乳下り	.	
c 乳頭間	.	

※既製サイズにおいても全箇所を計り、採寸欄に必ずご記入ください。

## LASER8

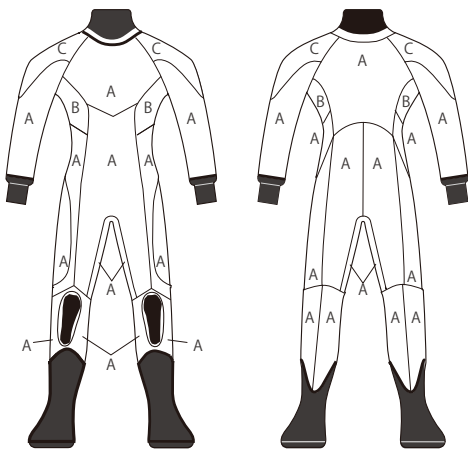

バルブ(○を付けてください)

給気	胸中央	D社(標準)
	右腕	Z社
	右脇腹	
排気	左二の腕	D社(標準)
	左リスト上	Z社

※HYBRIDフロントタイプの給気バルブは胸中央の取付となります。  
 ※HYBRIDフロントタイプの排気バルブは左リスト上位置の取付となります。  
 ※ZEROタイプの給気バルブは胸中央に取付できません。

生地カラー(ご記入ください)

A	3.5 (5.0) CC PS/PS
B	3.5 (5.0) CC PS/PS
C	3.5 (5.0) CC PS/PS

ステッチ

※ファスナー部OPテープは、ステッチと同色になります  
 ※A/B/CブロックPS12色より選択  
 ※ステッチ19色より選択  
 (股マチ・尻中央部のみAブロックと同色)

オプション(○を付けてください/必要箇所を記入又は○で囲ってください)

フード

型:  S型  F-1J  F-1S  F-2  F-3

生地厚:  3.0mm  5.0mm

生地:  J-SN(ブラック)  PS/PS (12色選択)

カラー:

エアダクト:  O.T.V

リストバルブ取付 D社 (右・左)

D環付ポケット取付  
 生地: (Wジャージ・ラジアル)  
 位置: (右腿・左腿・両腿)

小用防水ファスナー取付(YKK)

脇当て:1.5JC/RD生地仕様

肘当て:(メッシュゴム・NX-A/C-4シリコンパット)

膝当て:(ひょうたん型メッシュゴム・RD-LWP-3)

反射テープ取付  
 取付位置: ( )

※上記以外のオプション等は備考欄にご記入ください。  
 ※HYBRIDフロントタイプはリストバルブ取付ができません。

ロゴマーク(必ず○を付けてください)

胸中央	<input type="checkbox"/> MU-A1	<input type="checkbox"/> MU-A2	<input type="checkbox"/> MU-C2
	<input type="checkbox"/> MU-N1	<input type="checkbox"/> MU-N2	<input type="checkbox"/> MU-D2
	<input type="checkbox"/> MU-P1	<input type="checkbox"/> MU-P2	
	その他( )		無し
腿	<input type="checkbox"/> SD-A1	<input type="checkbox"/> SD-A2	<input type="checkbox"/> SD-B1
	<input type="checkbox"/> SD-D1	<input type="checkbox"/> SD-D2	
	その他( )		無し
リスト上	<input type="checkbox"/> MU-F1	<input type="checkbox"/> MU-F2	<input type="checkbox"/> MU-L1
	<input type="checkbox"/> MU-K1	<input type="checkbox"/> MU-K2	<input type="checkbox"/> MU-L2
	その他( )		無し

備考欄

標準仕様

・ネック: 3BRC SNBK	・リスト: 5BRC SNBK	・膝パット: 17C-A	・サスペンダー	・ブーツ: カレンダーソール
-----------------	-----------------	--------------	---------	----------------

ZERO 使用欄

通信欄	受付日	出荷予定日	出荷日
	注文番号	製造番号	受付担当

※本書に記載されている個人情報は、オーダースーツ製造及び当該スーツの管理以外に使用することはありません。

チェック	
裁	
マーク	
オプション	
ハリ	
スクイ	
仕上げ	
出荷	