

※太枠内をご記入ください

単位:cm

お得意先名		注文日	希望納期	担当者
TEL:		直送先		
FAX:		キャンセルポリシー		
ふりがな	性別	年齢	裁断後 (ご注文から3日目以降) .....販売価格の60%	
お客様名		完成品検査 (ご注文から5日目以降) .....販売価格の100%		

※ご希望のタイプに○を付けてください

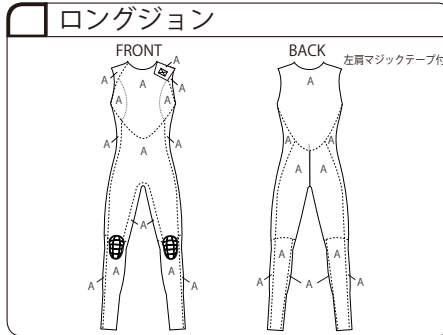
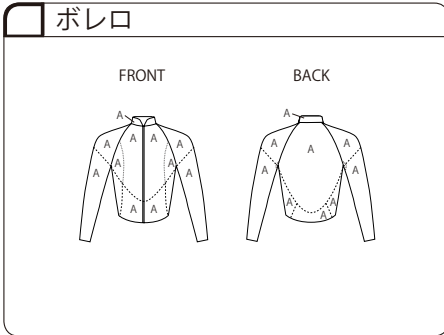
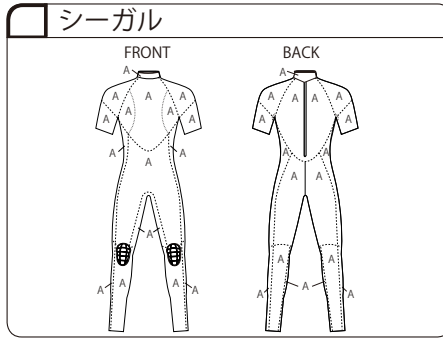
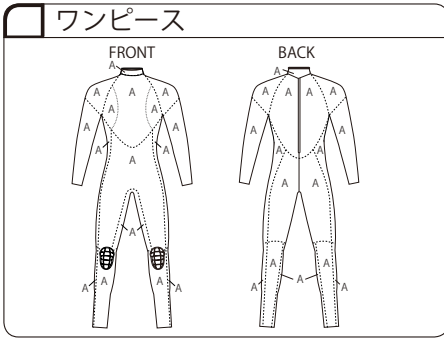

生地・生地厚 (○を付けてください)

3.5mm	5.0mm
<input type="checkbox"/> 3WJ PS/PS	<input type="checkbox"/> 5WJ PS/PS

生地カラー (ご記入ください)

A	WJ PS/PS	ブラック指定
ステッチカラー (18色)		
切口処理テープ		

※切口処理テープ14色より選択

備考欄

オプション (○を付けてください/必要な箇所をご記入又は○で囲ってください)

<input type="checkbox"/> 手首ファスナー取付 (手首甲側)
<input type="checkbox"/> 足首ファスナー取付 (足首後側)
<input type="checkbox"/> フロントショートファスナー取付
<input type="checkbox"/> 肩マジックテープ取付 (右肩)
肘当て:C-5/NX-A 取付
反射テープ取付
取付位置:( )

肘当てカラー: Aブロックと同色もしくは近色

ロゴマーク (必ず○を付けてください)

胸	<input type="checkbox"/> MU-A1 (黒)	<input type="checkbox"/> MU-A2 (白)	
	<input type="checkbox"/> MU-F1 (黒)	<input type="checkbox"/> MU-F2 (白)	
	<input type="checkbox"/> その他 ( )		<input type="checkbox"/> 無し
腿	<input type="checkbox"/> SD-A1 (黒)	<input type="checkbox"/> SD-A2 (白)	
	<input type="checkbox"/> SD-F1 (黒)	<input type="checkbox"/> SD-F2 (白)	
	<input type="checkbox"/> その他 ( )		<input type="checkbox"/> 無し
下腕部	<input type="checkbox"/> P-C1	<input type="checkbox"/> P-C2	
	<input type="checkbox"/> その他 ( )		<input type="checkbox"/> 無し

	採寸箇所	サイズ	±
1	身長	.	
2	体重	.	
3	総丈	.	
4	ウエスト丈	.	
5	股下	.	
6	股上	.	
7	新背丈	.	
8	首囲	.	
9	上胸囲	.	
10	胸囲	.	
11	腹囲	.	
12	下腹囲	.	
13	尻囲	.	
14	太腿最大囲	.	
15	太腿中間囲	.	
16	ひざ上囲	.	
17	ひざ下囲	.	
18	フクラハギ囲	.	
19	足首囲	.	
20	スネ長	.	
21	肩幅	.	
22	ゆき丈	.	
23	袖丈	.	
24	腕付根囲	.	
25	上大腕囲	.	
26	大腕囲	.	
27	肘囲	.	
28	肘下囲	.	
29	手首囲	.	
30	頭囲	.	
31	足長	.	
32	内果高	.	
33	A点~尻最大部	.	
34	脇下~手首	.	
35	脇下~肘	.	
36	半袖丈	.	
37	切口囲	.	
a	アンダーバスト	.	
b	乳下り	.	
c	乳頭間	.	

体型特徴

\*採寸値は必ず検算し確認ください。  
 ③総丈=⑦新背丈+⑤股下  
 ⑦新背丈=④ウエスト丈+⑥股上  
 ②袖丈=①肩幅÷2+③袖丈

標準仕様

- ・膝パット
- ・カラー:ブラック
- ・C-2 NX-Aパット
- ・トルネードネック

ZERO 使用欄

通信欄	受付日	出荷予定日	出荷日
	注文番号	製造番号	受付担当

チェック	
裁	
マーク	
オプション	
ハリ	
スクイ	
仕上げ	
出荷	