bigblue®
THE BRIGHTER IDEA

ZERO

Taking
Innovation
To New Depths

2025

bigblue®
THE BRIGHTER IDEA

bigblue 正規輸入代理店

ZERO 株式会社 ゼロ
http://www.zero-zero.co.jp

本社

〒152-0004 東京都目黒区鷹番 1-11-5
TEL：03-5721-1906 / FAX：03-5721-1916

木更津サービスセンター

〒292-0838 千葉県木更津市潮浜 2-6-13
TEL：0438-36-8581 / FAX：0438-36-8582

水中カメラマン 堀口 和重

Profile

1986 年東京都生まれ水中カメラマン。
水中生物の生き様を 1 年通して撮影している。 2024 年には『深海魚に会える海』フレーベル館、『こんなの見たことない！海のエイリアン図鑑』山と溪谷社を出版している。 また海外のフォトコンテストでは数々の入賞経験を持ち、 Nature Photographer Of The Year 2022 では、 水中部門グランプリ。 siena international photo awards 2024 Underwater の Life 部門では準グランプリを受賞している。

堀口和重写真事務所
https://photographer-holly.amebaownd.com/

取扱店

●表示されている価格は、 全て税込価格です。（ ）内は税抜き価格です。
●仕様および外観などは予告なく変更する場合があります。
●輸入品につき取り寄せの場合、 納期は 6 週間程度必要になります。
●本カタログの写真やイラスト、 文章などの無断複写、 転載を禁じます。

2025 年 2 月 発行

bigblue
THE BRIGHTER IDEA

水中照明専門ブランドとして設立１７年
世界のダイバーに認められる水中ライトを目指して

世界44カ国の流通＆代理店

アメリカ / カナダ / 南米

- アメリカ合衆国：Bigblue Dive Lights
- カナダ：Pacific Scuba Industries
- メキシコ：Comercializadora UNIF Sa De CV
- アルバ島 / ボネール島 / キュラソー島：Plum Trading Bonaire NV
- ブラジル：Seasub

ヨーロッパ

- フランス / イタリア / スペイン / ポルトガル / ベルギー / オランダ / ルクセンブルグ / ドイツ / オーストリア / スイス / クロアチア / ギリシャ / マルタ / ロシア：Custom Diving Systems
- アイスランド / フィンランド / デンマーク / ノルウェー / スェーデン：Aqua Fun AB
- アイルランド：Liquid Sports Ltd.
- イギリス：K-Pro Doga Sporlari Malzemeleri Tic.Ltd.STI
- ポーランド：Waterfall
- チェコ：Olson S.R.D

中東

- トルコ：K-Pro Doga Sporlari Malzemeleri Tic.Ltd.STI
- クウェート：Ilmunz Marine Co.
- アラブ首長国連邦：Senyar Marine Equipment
- 南アフリカ：Manex & Power Marine

東南アジア

- モルディブ：Sea Gear
- マレーシア：Rainbow Runner Sbn Bhd
- シンガポール：Divesea Pte Ltd.
- インドネシア：Divesea Indonesia

アジア

- 日本：株式会社ゼロ
- 韓国：King Sports
- 台湾：Indigo Blue Technology
- フィリピン：Dive Supply Subic INC.
- オーストラリア：Adreno
- ニュージーランド：Sea Tech Ltd.

安心

フルアルミボディ＆100M 防水

優れた耐久性のフルアルミ構造。
水圧が変化する状況下でも
安定した防水性能を確保します

PSE（電気用品安全法）適合品

付属のリチウム電池と充電器に
経済産業省で定められている
ＰＳＥマークを表示しております。

PSE　PSE

簡単

簡単操作プッシュ式スイッチ

明るさ調節、照射角度・発光色・
点滅モードの切替えが出来ます。

※スイッチ切り替えモードは機種により異なります。
詳細は Technical data（製品仕様）
を参照ください。

電池残量表示LEDインジケーター

※『bigblue』の刻印
は純正品の証明

簡単

豊富なラインナップ

ダイビングスタイルに合わせて
照射角度・明るさ・発光色を
選べる革新的な２０機種。

アウトドア ドライバッグ付き

アウトドア ドライバッグに
ライトと付属品をパッケージ。

※サイズは機種により異なります。
大光量ライト／単４型電池使用機種／
ヘッドライト／マーカーライト には
付属されておりません。

©Kazushige Horiguchi

bigblue THE BRIGHTER IDEA History ～代表的な機種の年表～

2008 ～ 2010

BB-10
10W の HID ランプを搭載
スケルトンボディ
4 色の本体カラー

FF-3x5
5W の LED を 3 個搭載
フライングフィッシュ型
5 色の本体カラー

2011 ～ 2013

CF-250 Neo
水中ライト業界初の
スポット光＆ワイド光
照射角度調整機能付き
コンパクト LED ライト

XL-1000
最大出力 1000 ルーメンの
エクストリームモデル
スライド式マグネットスイッチ

2014 2015

CF-900P
明るさ調節機能付き
プッシュ式スイッチを搭載
電源としてリチウム電池を採用
照射角度調整機能付きライト

VTL-2500P
最大出力 2500 ルーメン
プッシュ式スイッチでスポット光＆
拡散光＆赤色光を切り替えできる
多機能ライトが登場

2016

BLACK MOLLY Ⅱ
超コンパクト＆軽量ボディに
白色光とウォーム光に色温度を
切り替えできる新機能を搭載

VL-30000P
最大出力 30000 ルーメンの
大光量ライト

2017

VTL-6000P
多機能ライト VTL シリーズに
最大出力 6000 ルーメンの
高出力モデルが登場

CF-1200P
照射角度調整機能付きライトが
最大出力 1200 ルーメンに
アップグレード

2018

VTL-3500P
スポット光＆拡散光切り替え
多機能モデルが拡散光最大出力
3500 ルーメンにアップグレード

TL-3500P Supreme
全長 12cm のコンパクトボディに
大容量リチウム電池を付属し
最大出力 3500 ルーメンで
3 時間の連続照射

2019

VTL-2600P
多機能ライト VTL シリーズに
直径 4.4cm × 全長 12.8cm の
コンパクトモデルが登場

BLACK MOLLY Ⅳ
色温度切り替え機能付きライトが
直径 3.5cm × 全長 12.6cm の
スリムサイズになって登場

2020

VTL-8000P Max
多機能ライト VTL シリーズに
拡散光 MAX8000 ルーメン＆
スポット光 MAX2600 ルーメンの
最上位モデルが登場

AL-1200NP Ⅱ Camo
スリム＆コンパクトサイズの
スポット光ライトにカモフラ柄の
スペシャルエディションモデルが登場

2021

CB-6500P
太陽光に近い高演色光で
最大出力 6500 ルーメン
拡散光 120° で広範囲を照らす

AL-1300NP
スリム＆コンパクトサイズの
スポット光ライトが最大出力
1300 ルーメンにアップグレード

2022

CB-10000P
高演色光ライト CB シリーズに
最大出力 10000 ルーメンの
高出力モデルが登場

VTL-4200P
スポット光＆拡散光切り替え
多機能モデルが拡散光最大出力
4200 ルーメンにアップグレード

2023

VTL-11000P
多機能ライト VTL シリーズに
拡散光最大出力 11000 ルーメンの
高出力モデルが登場

VTL-2900P
多機能ライト コンパクトモデルが
拡散光最大出力 2900 ルーメンに
アップグレード

2024

VTL-13500P Max
多機能ライト VTL シリーズに
拡散光最大出力 13500 ルーメンの
高出力モデルが登場

AL-1300NP Camo
スリム＆コンパクトサイズの
スポット光ライトにカモフラ柄の
GREY カラーが登場

World Underwater Photo Gallery

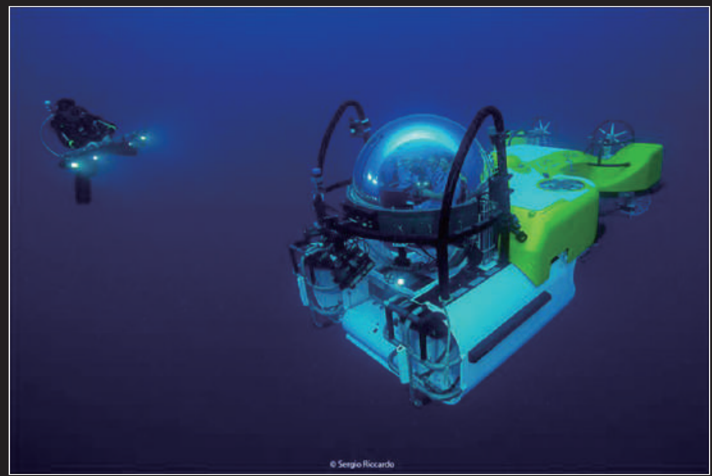

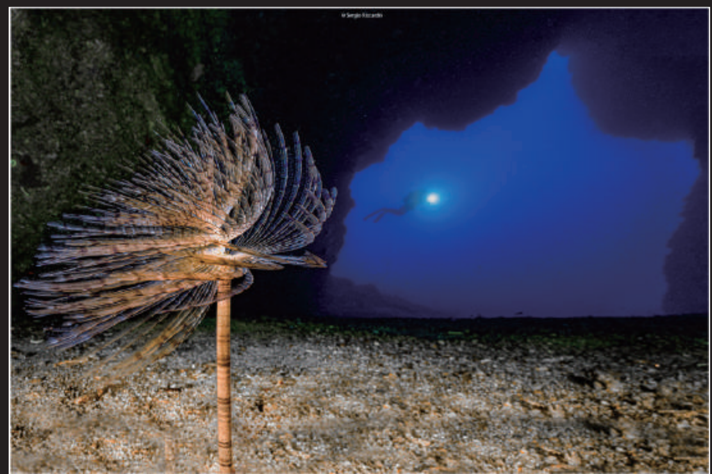

Photo By : Sergio Ricardo

THE BRIGHTER IDEA

主要機種
仕様分布図＆掲載頁 (Page.)

高出力

狭角（スポット） ⟷ 広角（ワイド）

狭角側

TL-3800P — スポット光 10° / 3800 ルーメン — Page.23

AL-1300NP Camo (BLUE / GREY) — スポット光 10° / 1300 ルーメン — Page.23

CF-1300P — スポット光 7° / ワイド光 37° / 1300 ルーメン — Page.24

AL-1300NP — スポット光 10° / 1300 ルーメン — Page.24

AL-450NM Tail Ⅱ — スポット光 8° / 450 ルーメン — Page.25

AL-450WM Tail — ワイド光 40° / 450 ルーメン — Page.25

広角側

VTL-13500P Max — スポット光 10° / 拡散光 120° / 13500 ルーメン — Page.12

CB-11000P — 拡散光 120° / 11000 ルーメン — Page.8

VTL-11000P — スポット光 10° / 拡散光 120° / 11000 ルーメン — Page.13

CB-7200P — 拡散光 120° / 7200 ルーメン — Page.9

VTL-4200P — スポット光 10° / 拡散光 120° / 4200 ルーメン — Page.12

VTL-2900P (BLACK / PINK) — スポット光 10° / 拡散光 100° / 2900 ルーメン — Page.15

BLACK MOLLY Ⅵ (BLACK / PURPLE) — 拡散光 120° / 2000 ルーメン — Page.18

AL-1800WP — ワイド光 85° / 1800 ルーメン — Page.20

HL-1000XWN — スポット光 8° / 拡散光 100° / 1000 ルーメン — Page.26

RGB White LIGHT Ⅱ — ワイド光 85° / 500 ルーメン — Page.22

AL-450 Storobe — ストロボ光 270° / 450 ルーメン — Page.25

低出力

Ultra Power Photo/Video LED Light

bigblue THE BRIGHTER IDEA

VL-36000P

航空機の機内持ち込みOK
国際航空運送協会（IATA）の基準に適合
リチウムイオン電池 21700 型 ×8
ワット定格量：148Wh

￥462,000
（本体価格￥420,000）

最大出力 36000 ルーメン | 最大出力：1.5 時間 最小出力：15 時間 連続照射：連続照射 | リチウム電池 21700 型 ×8

大光量 36000 ルーメン！省電力タイプの白色 LED を 45 個搭載し高出力を実現！
照射角度 160°のムラの無い拡散光は動画撮影にも最適！
大容量 40000mAh リチウム電池を付属で明るさ長持ち！
直径 85mm× 全長 144.6mm のスリムサイズ！

Technical data

- ■搭載 LED ： XML 2（白色）×45 個
  XPE （赤色）×10 個（CREE 社製）
- ■明 る さ ： Ⅳ：36000lm /Ⅲ：18000lm /Ⅱ：9000lm / Ⅰ：3600lm
  赤色光：1200lm（ルーメン）
- ■照射角度 ： 160°
- ■色 温 度 ： 6500K（ケルビン）
- ■スイッチ ： 4 段階調光 / SOS 点滅 / 赤色光
  切り替え プッシュ式スイッチ
- ■照射時間 ： Ⅳ：約 1.5 時間 / Ⅲ：約 3 時間 /
  Ⅱ：約 6 時間 / Ⅰ：約 15 時間
- ■対応電池 ： リチウムイオン電池 21700 型 ×8
- ■電池容量 ： 5000mAh×8
- ■サ イ ズ ： 85mm×144.6mm（直径 × 全長）
- ■重 量 ： 1391g / -597g（陸上 / 海中浮力）
- ■耐圧水深 ： 100m
- ■本体材質 ： 耐腐食性アルミ合金
- ■付 属 品 ： リチウムイオン電池、充電器（電源ケーブル、AC アダプター）、ボールアダプター、ランタンハンドル、リストランヤード、スペア O リング ×2 個、シリコングリス、プロテクトケース

PSE（電気用品安全法）適合品

PSE（電気用品安全法）適合品

プロテクトケース（標準付属）
横 350mm× 縦 270mm× 高さ 120mm
※商品がパッケージされています。

オプション（別売り品）

カメラトレイ 34＆ダブルグリップ
■材 質：本体：耐腐食性アルミ合金
グリップ：ニトリルゴムスポンジ
■サイズ：高さ 165mm× 全長 340mm
￥27,500
（本体価格￥25,000）

撮影機材取付例

※カメラ・ハウジングは付属されておりません。

クランプ
￥11,440
（本体価格￥10,400）

ホットシューアダプター
ロックプレート付き。
■サイズ：60mm（全長）
￥7,590
（本体価格￥6,900）

9 インチ フロートアーム
■浮力：360g
￥18,040
（本体価格￥16,400）

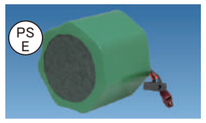

21700 型 ×8 リチウム電池
■適合機種：VL-36000P / CB-33000PⅡ
■認証：PSE（電気用品安全法）適合品
￥62,150
（本体価格￥56,500）

21700 型 ×8 充電器
■適合機種：VL-36000P / CB-33000PⅡ
■認証：PSE（電気用品安全法）適合品
￥14,300
（本体価格￥13,000）

ドームフィルター 85 mm
■適合機種：
VL-36000P / CB-33000PⅡ
近距離での撮影用、水中照明用として、広範囲をやわらかく照らす効果があります。
￥11,880
（本体価格￥10,800）

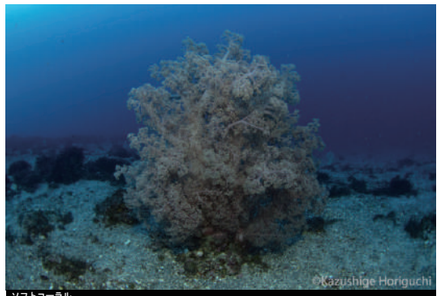

ソフトコーラル
ロケーション：東京都伊豆大島 秋の浜
使用機種：ドームフィルター 85mm & VL-36000P
写真提供：水中カメラマン 堀口 和重

Ultra Power Chip On Board LED Light

bigblue THE BRIGHTER IDEA

CB-33000PⅡ

航空機の機内持ち込みOK
国際航空運送協会（IATA）の基準に適合
リチウムイオン電池 21700 型 ×8
ワット定格量：148Wh

￥462,000
（本体価格￥420,000）

最大出力 33000 ルーメン | 最大出力：1.5 時間 最小出力：15 時間 連続照射：連続照射 | リチウム電池 21700 型 ×8

大光量 33000 ルーメンにアップグレードして新登場！太陽光に近い高演色光（演色評価数：Ra85）で広範囲を照らす色温度 5000K（ケルビン）、照射角度 160°のムラの無い拡散光は動画撮影にも最適！大容量 40000mAh リチウム電池を付属で明るさ長持ち！
直径 85mm× 全長 144.6mm のスリムサイズ！

Technical data

- ■搭載 LED ： COB LED（演色性）×3 個
  XPE （赤色）×10 個（CREE 社製）
- ■明 る さ ： Ⅳ：33000lm /Ⅲ：16500lm /Ⅱ：8250lm / Ⅰ：3300lm
  赤色光：1200lm（ルーメン）
- ■照射角度 ： 160°
- ■色 温 度 ： 5000K（ケルビン）
- ■演色評価 ： Ra85
- ■スイッチ ： 4 段階調光 / SOS 点滅 / 赤色光
  切り替え プッシュ式スイッチ
- ■照射時間 ： Ⅳ：約 1.5 時間 / Ⅲ：約 3 時間 /
  Ⅱ：約 6 時間 / Ⅰ：約 15 時間
- ■対応電池 ： リチウムイオン電池 21700 型 ×8
- ■電池容量 ： 5000mAh×8
- ■サ イ ズ ： 85mm×144.6mm（直径 × 全長）
- ■重 量 ： 1391g / -597g（陸上 / 海中浮力）
- ■耐圧水深 ： 100m
- ■本体材質 ： 耐腐食性アルミ合金
- ■付 属 品 ： リチウムイオン電池、充電器（電源ケーブル、AC アダプター）、ボールアダプター、ランタンハンドル、リストランヤード、スペア O リング ×2 個、シリコングリス、プロテクトケース

PSE（電気用品安全法）適合品

PSE（電気用品安全法）適合品

プロテクトケース（標準付属）
横 350mm× 縦 270mm× 高さ 120mm
※商品がパッケージされています。

Ultra Power Light Series Photo Gallery

カメラマンが大光量ライトを照射

朝日の根とダイバー
ロケーション：東京都伊豆大島 秋の浜
使用機種：VL-36000P
写真提供：水中カメラマン 堀口 和重

ダイバーが大光量ライトを照射

朝日の根とダイバー
ロケーション：東京都伊豆大島 秋の浜
使用機種：CB-33000PⅡ
写真提供：水中カメラマン 堀口 和重

Chip On Board LED Photo/Video Light Series

bigblue
THE BRIGHTER IDEA

CB-11000P

￥141,900
（本体価格￥129,000）

最大出力 11000 ルーメン ／ 最大出力：最小出力 1.5 時間：15 時間 連続照射：連続照射 ／ リチウム電池 21700 型 ×4

大光量 11000 ルーメン！太陽光に近い高演色光（演色評価数：Ra85）で広範囲を照らす
色温度 5000K（ケルビン）、照射角度 120°のムラの無い拡散光は動画撮影にも最適！
大容量 20000mAh リチウム電池を付属で明るさ長持ち！

Technical data

■搭載 LED ： COB LED（演色）×1 個
　XPE　（赤色）×6 個（CREE 社製）
■明 る さ ： Ⅳ：11000lm ／Ⅲ：5500lm ／Ⅱ：2750lm ／Ⅰ：1100lm
　赤色光：500lm（ルーメン）
■照射角度 ： 120°
■色 温 度 ： 5000K（ケルビン）
■演色評価 ： Ra85
■スイッチ ： 4 段階調光 ／ SOS 点滅 ／ 赤色光
　切り替え プッシュ式スイッチ
■照射時間 ： Ⅳ：約 1.5 時間 ／ Ⅲ：約 3 時間 ／
　Ⅱ：約 6 時間 ／ Ⅰ：約 15 時間
■対応電池 ： リチウムイオン電池 21700 型 ×4
■電池容量 ： 5000mAh×7
■サ イ ズ ： 63mm×134.6mm（直径 × 全長）
■重　　量 ： 654g ／ -273g（陸上 ／ 海中浮力）
■耐圧水深 ： 100m
■本体材質 ： 耐腐食性アルミ合金
■付 属 品 ： リチウムイオン電池、
　充電器（電池ホルダー、電源ケーブル、AC アダプター）、
　ハンドマウントグローブ、ボールアダプター、リスト
　ランヤード、スペア O リング ×2 個、シリコングリス

PSE（電気用品安全法）適合品

7L アウトドア ドライバッグ
サイズ：直径 180mm× 高さ 510mm
※商品がパッケージされています。
　カラーは選択できません。

ソラスズメダイ
ロケーション：東京都八丈島
写真提供：水中カメラマン 堀口 和重

オプション（別売り品）

スヌートレンズ 63mm

集光レンズを内蔵。
対象物をピンポイント照射できます。

■照射角度：5°
■付属品：ランヤード

￥13,420
（本体価格￥12,200）

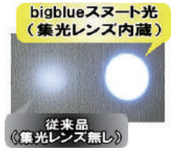

カメラトレイ 34＆ダブルグリップ

■材　質：本体：耐腐食性アルミ合金
　　グリップ：ニトリルゴムスポンジ
■サイズ：高さ 165mm× 全長 340mm

￥27,500
（本体価格￥25,000）

撮影機材取付例

※カメラ・ハウジングは付属されておりません。

クランプ

￥11,440
（本体価格￥10,400）

21700 型 ×4 リチウム電池
■適合機種：CB-11000P/CB-7200P
■認証：PSE（電気用品安全法）適合品

￥31,460
（本体価格￥28,600）

ホットシューアダプター
ロックプレート付き。
■ｻｲｽﾞ：60mm（全長）

￥7,590
（本体価格￥6,900）

21700 型 ×4 充電器
■適合機種：CB-11000P/CB-7200P
■認証：PSE（電気用品安全法）適合品

￥17,050
（本体価格￥15,500）

GoPro ﾗｲﾄｱﾀﾞﾌﾟﾀｰ

ライトに GoPro を固定できます。
GoPro 固定部にアルミ合金を使用。

■ｻｲｽﾞ：60mm（全長）

￥6,270
（本体価格￥5,700）

GoPro & ライト 取付例

※GoPro は付属されておりません。

GoPro トレイ＆ｼﾝｸﾞﾙｸﾞﾘｯﾌﾟ

■材　質：本体：耐腐食性アルミ合金
　　グリップ：ニトリルゴムスポンジ
■サイズ：高さ 165mm× 全長 133mm

￥13,750
（本体価格￥12,500）

GoPro & ライト 取付例

※GoPro は付属されておりません。

GoPro ホットシューアダプター

撮影機材に GoPro を固定できます。
GoPro 固定部にアルミ合金を使用。
ロックプレート付き。

￥9,350
（本体価格￥8,500）

GoPro 取付例

※GoPro、カメラハウジングは付属されておりません。

Chip On Board LED Photo/Video Light Series

bigblue
THE BRIGHTER IDEA

CB-7200P

￥113,300
（本体価格￥103,000）

最大出力 7200 ルーメン ／ 最大出力：最小出力 2 時間：20 時間 連続照射：連続照射 ／ リチウム電池 21700 型 ×4

最大出力 7200 ルーメン！高演色光（演色評価数：Ra85）
大容量 20000mAh リチウム電池を付属。最大出力で 2 時間連続照射！
色温度 5000K（ケルビン）、照射角度 120°のムラの無い拡散光は動画撮影にも最適！

Technical data

■搭載 LED ： COB LED（演色）×1 個
　XPE　（赤色）×6 個（CREE 社製）
■明 る さ ： Ⅳ：7200lm ／Ⅲ：3600lm ／Ⅱ：1800lm ／Ⅰ：720lm
　赤色光：500lm（ルーメン）
■照射角度 ： 120°
■色 温 度 ： 5000K（ケルビン）
■演色評価 ： Ra85
■スイッチ ： 4 段階調光 ／ SOS 点滅 ／ 赤色光
　切り替え プッシュ式スイッチ
■照射時間 ： Ⅳ：約 2 時間 ／ Ⅲ：約 4 時間 ／
　Ⅱ：約 8 時間 ／ Ⅰ：約 20 時間
■対応電池 ： リチウムイオン電池 21700 型 ×4
■電池容量 ： 5000mAh×7
■サ イ ズ ： 63mm×134.6mm（直径 × 全長）
■重　　量 ： 653g ／ -272g（陸上 ／ 海中浮力）
■耐圧水深 ： 100m
■本体材質 ： 耐腐食性アルミ合金
■付 属 品 ： リチウムイオン電池、
　充電器（電池ホルダー、電源ケーブル、AC アダプター）、
　ハンドマウントグローブ、ボールアダプター、リスト
　ランヤード、スペア O リング ×2 個、シリコングリス

PSE（電気用品安全法）適合品

7L アウトドア ドライバッグ
サイズ：直径 180mm× 高さ 510mm
※商品がパッケージされています。
　カラーは選択できません。

ウミウサギ（稚貝）
ロケーション：鹿児島県屋久島
写真提供：水中カメラマン 堀口 和重

オプション（別売り品）

ドームフィルター 63 mm
■適合機種：CB-11000P ／ CB-7200P ／
　VTL-13500P Max ／ VTL-11000P
近距離での撮影用、水中照明用として
広範囲をやわらかく照らす効果があります。

￥10,230
（本体価格￥9,300）

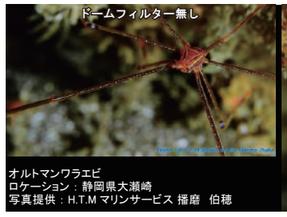

オルトマンワラエビ
ロケーション：静岡県大瀬崎
写真提供：H.T.M マリンサービス 播磨　伯穂

9 インチ　フロートアーム
■浮力：360g
■全長：23cm

￥18,040
（本体価格￥16,400）

撮影機材取付例

CB-7200P × 2 灯

CB-7200P × 1 灯

※カメラ・ハウジング・クランプ・アーム類は
付属されておりません。

ソフトコーラルリースとダイバー
ロケーション：三重県尾鷲
使用機種：CB-11000P×2 灯

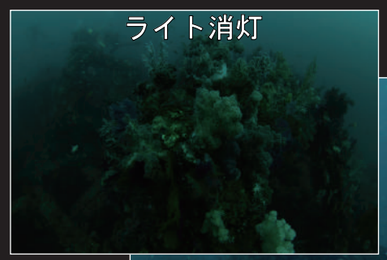

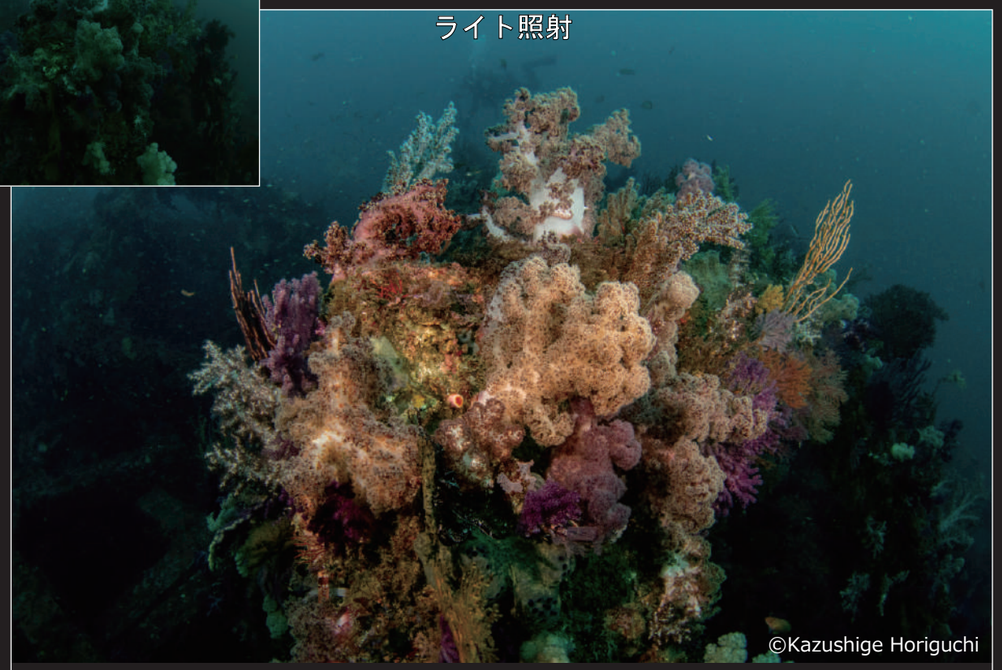

太陽光が弱い状況下でも、高出力ライトの照射光により
被写体の本来の色を鮮やかに再現することができます。

ソフトコーラル
ロケーション：三重県尾鷲
使用機種：CB-11000P×2 灯

写真提供：水中カメラマン 堀口 和重

ウデフリツノザヤウミウシ
ロケーション：東京都伊豆大島
使用機種：CB-11000P×2 灯 & ドームフィルター 63㎜

イロカエルアンコウ
ロケーション：東京都伊豆大島
使用機種：CB-11000P×2 灯 & ドームフィルター 63㎜

ニシキフウライウオ
ロケーション：東京都伊豆大島
使用機種：CB-11000P×2 灯 & ドームフィルター 63㎜

ソウシカエルアンコウ
ロケーション：東京都伊豆大島
使用機種：CB-11000P×2 灯 & ドームフィルター 63㎜

ハナミノカサゴ
ロケーション：鹿児島県屋久島
使用機種：CB-7200P×2 灯

写真提供：水中カメラマン 堀口 和重

キンギョハナダイ
ロケーション：東京都八丈島
使用機種：スヌートレンズ 63 ㎜ & CB-7200P

SPOT&WIDE Beam Video/Tech Light Series

bighblue THE BRIGHTER IDEA

VTL-13500P Max

￥176,000
（本体価格￥160,000）

最大出力 13500 ルーメン | 最大出力：最小出力 2.5 時間：25 時間 連続照射：連続照射 | リチウム電池 21700 型 ×4

VTL（ビデオ＆テックライト）シリーズ最上位モデル！
拡散光 MAX 13500 ルーメン ＆ スポット光 MAX 2900 ルーメン！ 明るさ調節機能付き！
大容量 20000mAh リチウム電池を付属。最大出力で 2.5 時間の連続照射！
動画撮影、ワイド撮影、スポット撮影、テックダイビングなど幅広く適応する多機能ライト！

7L アウトドア ドライバッグ
サイズ：直径 180mm× 高さ 510mm
※商品がパッケージされています。
カラーは選択できません。

拡散光 120°

スポット光 10°

Technical data

■搭載 LED ： CREE 社製 LED（白色）×18 個（拡散光 / スポット光）
■明 る さ ： 拡 散 光　Ⅲ：13500lm
Ⅱ：6750lm
Ⅰ：3375lm
スポット光 Ⅲ：2900lm
Ⅱ：1450lm
Ⅰ：725lm（ルーメン）
■照射角度 ： 拡散光：120°　/ スポット光：10°
■色 温 度 ： 6500K（ケルビン）
■スイッチ ： 拡散光・スポット光 3 段階調光 切り替え
プッシュ式スイッチ
■照射時間 ： Ⅲ：約 2.5 時間 / Ⅱ：約 5 時間 / Ⅰ：約 10 時間
■対応電池 ： リチウムイオン電池 21700 型 ×4
■電池容量 ： 5000mAh×4
■サ イ ズ ： 63mm×154.3mm（直径 × 全長）
■重　　量 ： 686g / -245g（陸上 / 海中浮力）
■耐圧水深 ： 100m
■本体材質 ： 耐腐食性アルミ合金
■付 属 品 ： リチウムイオン電池、
充電器（電池ホルダー、電源ケーブル、AC アダプター）、
ランタンハンドル、ハンドマウントグローブ、
ボールアダプター、黄色・赤色フィルター、リスト
ランヤード、スペア O リング ×2 個、シリコングリス

PSE（電気用品安全法）適合品

オプション（別売り品）

カメラトレイ 34＆ダブルグリップ
■材　質：本体：耐腐食性アルミ合金
グリップ：ニトリルゴムスポンジ
■サイズ：高さ 165mm× 全長 340mm
￥27,500
（本体価格￥25,000）

撮影機材取付例

※カメラ・ハウジングは付属されておりません。

クランプ
￥11,440
（本体価格￥10,400）

ドームフィルター 63 mm
ワイド撮影、水中照明用として
広角を照らす効果があります。
￥10,230
（本体価格￥9,300）

ホットシューアダプター
ロックプレート付き。
■サイズ：60mm（全長）
￥7,590
（本体価格￥6,900）

21700 型 ×4 リチウム電池
■適合機種：VTL-13500P Max
■認証：PSE（電気用品安全法）適合品
￥31,460
（本体価格￥28,600）

ガングリップ
開閉式のクリップ付きで
BCなどに着脱ができます。
￥7,040
（本体価格￥6,400）

21700 型 ×4 充電器
■適合機種：VTL-13500P Max
■認証：PSE（電気用品安全法）適合品
￥17,050
（本体価格￥15,500）

GoPro ﾗｲﾄｱﾀﾞﾌﾟﾀｰ
ライトに GoPro を固定できます。
GoPro 固定部にアルミ合金を使用。
■ｻｲｽﾞ：60mm（全長）
￥6,270
（本体価格￥5,700）

GoPro ＆ ライト 取付例

※GoPro は付属されておりません。

GoPro トレイ＆ｼﾝｸﾞﾙｸﾞﾘｯﾌﾟ
■材　質：本体：耐腐食性アルミ合金
グリップ：ニトリルゴムスポンジ
■サイズ：高さ 165mm× 全長 133mm
￥13,750
（本体価格￥12,500）

GoPro ＆ ライト 取付例

※GoPro は付属されておりません。

GoPro ﾎｯﾄｼｭｰｱﾀﾞﾌﾟﾀｰ
撮影機材に GoPro を固定できます。
GoPro 固定部にアルミ合金を使用。
ロックプレート付き。
￥9,350
（本体価格￥8,500）

GoPro 取付例

※GoPro、カメラハウジングは
付属されておりません。

SPOT&WIDE Beam Video/Tech Light Series

bighblue THE BRIGHTER IDEA

VTL-11000P

￥155,100
（本体価格￥141,000）

最大出力 11000 ルーメン | 最大出力：最小出力 2.5 時間：25 時間 連続照射：連続照射 | リチウム電池 18650 型 ×4

最大出力 11000 ルーメン 照射角度 120° の拡散光 ！
1300 ルーメン 照射角度 10° のスポット光 切り替え！
水中重量 203g の高出力＆軽量モデル！

7L アウトドア ドライバッグ
サイズ：直径 180mm× 高さ 510mm
※商品がパッケージされています。
カラーは選択できません。

拡散光 120°

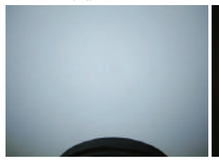

スポット光 10°

Technical data

■搭載 LED ： XPL 2 （白色）×16 個（拡散光 / スポット光）
（CREE 社製）
■明 る さ ： 拡 散 光　Ⅳ：11000lm
Ⅲ：5500lm
Ⅱ：2750lm
Ⅰ：1100lm
スポット光　：1300lm（ルーメン）
■照射角度 ： 拡散光：120°　/ スポット光：10°
■色 温 度 ： 6500K（ケルビン）
■スイッチ ： 拡散光 3 段階調光 / スポット光
切り替え プッシュ式スイッチ
■照射時間 ： Ⅳ：約 2.5 時間 / Ⅲ：約 5 時間 /
Ⅱ：約 10 時間 / Ⅰ：約 25 時間
■対応電池 ： リチウムイオン電池 18650 型 ×4
■電池容量 ： 3400mAh×4
■サ イ ズ ： 63mm×150.3mm（直径 × 全長）
■重　　量 ： 548g / -203g（陸上 / 海中浮力）
■耐圧水深 ： 100m
■本体材質 ： 耐腐食性アルミ合金
■付 属 品 ： リチウムイオン電池、
充電器（電池ホルダー、電源ケーブル、AC アダプター）、
ランタンハンドル、ハンドマウントグローブ、
ボールアダプター、黄色・赤色フィルター、リスト
ランヤード、スペア O リング ×2 個、シリコングリス

PSE（電気用品安全法）適合品

オプション（別売り品）

18650 型 ×4 リチウム電池
■適合機種：VTL-11000P
■認証：PSE（電気用品安全法）適合品
￥24,750
（本体価格￥22,500）

18650 型 ×4 充電器
■適合機種：VTL-11000P
■認証：PSE（電気用品安全法）適合品
￥15,510
（本体価格￥14,100）

VTL Series Photo Gallery

ナンヨウハギ
ロケーション：静岡県大瀬崎
使用機種：VTL-11000P

コウイカ
ロケーション：山口県青海島
使用機種：VTL-11000P

写真提供：水中カメラマン 堀口 和重

SPOT&WIDE Beam Video/Tech Light Series

bigblue
THE BRIGHTER IDEA

VTL-4200P

￥84,150
（本体価格￥76,500）

最大出力 4200 ルーメン | 最大出力：1.5 時間 最小出力：15 時間 連続照射：連続照射 | リチウム電池 32650 型

水中世界を鮮やかに照らす！照射角度 120°の拡散光
遠くまで光が届き視界良好！照射角度 10°のスポット光
プッシュ式スイッチひとつの簡単操作で切り替え可能！
明るさ長持ち！大容量 7500mAh リチウム電池を付属

Technical data

■搭載 LED ： XML 2（白色）×7 個（拡散光 / スポット光）
XPE （赤色）×2 個（CREE 社製）
■明 る さ ： 拡 散 光 Ⅳ：4200lm
Ⅲ：2100lm
Ⅱ：1050lm
Ⅰ： 420lm
スポット光 ：1300lm
赤 色 光 ： 150lm（ルーメン）
■照射角度 ： 拡散光：120° / スポット光：10°
■色 温 度 ： 拡散光・スポット光：6500K（ケルビン）
■スイッチ ： 4 段階調光 / スポット光 / 赤色光
切り替え プッシュ式スイッチ
■照射時間 ： Ⅳ：約 1.5 時間 / Ⅲ：約 3 時間 /
Ⅱ：約 6 時間 / Ⅰ：約 15 時間
■対応電池 ： リチウムイオン電池 32650 型
■電池容量 ： 7500mAh
■サ イ ズ ： 55.5mm×140.6mm（直径 × 全長）
■重 量 ： 432g / -205g（陸上 / 海中浮力）
■耐圧水深 ： 100m
■本体材質 ： 耐腐食性アルミ合金
■付 属 品 ： リチウムイオン電池、
充電器（電池ホルダー、USB ケーブル、AC アダプター）、
ハンドマウントグローブ、ボールアダプター
黄色フィルター、リストランヤード、
スペア O リング ×2 個、シリコングリス

PSE（電気用品安全法）適合品

5L アウトドア ドライバッグ

サイズ：直径 170mm× 高さ 380mm
※商品がパッケージされています。
カラーは選択できません。

拡散光 120°

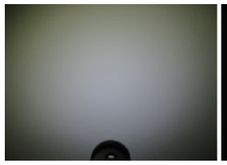

スポット光 10°

赤色光 120°

オプション（別売り品）

カメラトレイ 34＆ダブルグリップ
■材 質：本体：耐腐食性アルミ合金
グリップ：ニトリルゴムスポンジ
■サイズ：高さ 165mm× 全長 340mm
￥27,500
（本体価格￥25,000）

撮影機材取付例

※カメラ・ハウジングは付属されておりません。

クランプ
￥11,440
（本体価格￥10,400）

ホットシューアダプター
ロックプレート付き。
■サイズ：60mm（全長）
￥7,590
（本体価格￥6,900）

VTL/BM 用 YS アダプター
撮影機器にライトを固定できます。
￥3,740
（本体価格￥3,400）

ガングリップ
開閉式のグリップ付きで
BCなどに着脱ができます。
￥7,040
（本体価格￥6,400）

イージーリリースグローブ
手の甲にライトを固定できます。
グローブを装着した状態で簡単に
ライトの着脱ができます。
左右兼用、フリーサイズ
※ライト本体は付属しておりません。
￥15,730
（本体価格￥14,300）

32650 型リチウム電池
■適合機種：VTL-4200P/VTL-2900P
■認証：PSE（電気用品安全法）適合品
￥9,020
（本体価格￥8,200）

USB 充電器
■適合リチウム電池：
18650 型 / 26650 型 / 32650 型
■認証：PSE（電気用品安全法）適合品
￥6,050
（本体価格￥5,500）

GoPro ﾗｲﾄｱﾀﾞﾌﾟﾀｰ
ライトに GoPro を固定できます。
GoPro 固定部にアルミ合金を使用。
■ｻｲｽﾞ：60mm（全長）
￥6,270
（本体価格￥5,700）

GoPro & ライト 取付例

※GoPro は付属されておりません。

GoPro トレイ＆ｼﾝｸﾞﾙｸﾞﾘｯﾌﾟ
■材 質：本体：耐腐食性アルミ合金
グリップ：ニトリルゴムスポンジ
■サイズ：高さ 165mm× 全長 133mm
￥13,750
（本体価格￥12,500）

GoPro & ライト 取付例

※GoPro は付属されておりません。

GoPro ﾎｯﾄｼｭｰｱﾀﾞﾌﾟﾀｰ
撮影機材に GoPro を固定できます。
GoPro 固定部にアルミ合金を使用。
ロックプレート付き。
￥9,350
（本体価格￥8,500）

GoPro 取付例

※GoPro、カメラハウジングは付属されておりません。

SPOT&WIDE Beam Video/Tech Light Series

bigblue
THE BRIGHTER IDEA

VTL-2900P

￥75,900
（本体価格￥69,000）

最大出力 2900 ルーメン | 最大出力：1.5 時間 最小出力：15 時間 連続照射：連続照射 | リチウム電池 32650 型

VTL シリーズ最小＆最軽量モデル！ 大容量 7500mAh リチウム電池で明るさ長持ち！
照射角度 100°の拡散光は静止画撮影やマクロ撮影に最適。
照射角度 10° のスポット光は観察や探索にも使い易く、オールマイティな一台。

BLACK

PINK

Technical data

■搭載 LED ： XPL 2 （白色） × 6 個（拡散光）
XPL HI（白色） × 1 個（スポット光）
XPE Red（赤色） × 6 個（CREE 社製）
■明 る さ ： 拡 散 光 Ⅳ：2900lm
Ⅲ：1450lm
Ⅱ： 725lm
Ⅰ： 290lm
スポット光 ：1000lm
赤 色 光 ： 100lm（ルーメン）
■照射角度 ： 拡散光：100° / スポット光：10°
■色 温 度 ： 拡散光・スポット光：6500K（ケルビン）
■スイッチ ： 4 段階調光 / スポット光 / 赤色光
切り替え プッシュ式スイッチ
■照射時間 ： Ⅳ：約 1.5 時間 / Ⅲ：約 3 時間 /
Ⅱ：約 6 時間 / Ⅰ：約 15 時間
■対応電池 ： リチウムイオン電池 32650 型
■電池容量 ： 7500mAh
■サ イ ズ ： 44mm×128.7mm（直径 × 全長）
■重 量 ： 339g / -177g（陸上 / 海中浮力）
■耐圧水深 ： 100m
■本体材質 ： 耐腐食性アルミ合金
■付 属 品 ： リチウムイオン電池、
充電器（電池ホルダー、USB ケーブル、AC アダプター）、
ハンドマウントグローブ、ボールアダプター
黄色フィルター、リストランヤード、
スペア O リング ×2 個、シリコングリス

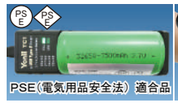

PSE（電気用品安全法）適合品

5L アウトドア ドライバッグ

サイズ：直径 170mm× 高さ 380mm
※商品がパッケージされています。
カラーは選択できません。

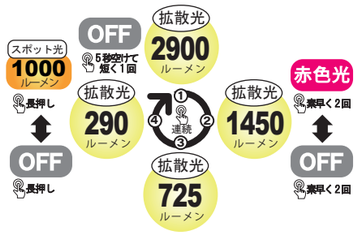

拡散光 100°

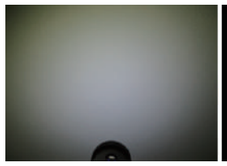

スポット光 10°

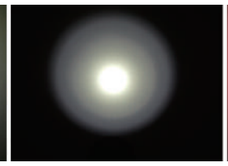

赤色光 100°

付属品のハンドマウントグローブはカメラ撮影にも便利！

VTL Series Photo Gallery

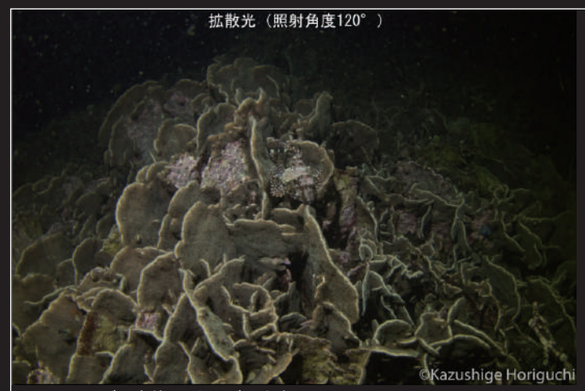

シコロサンゴ（全体） カサゴ（中央）
ロケーション：鹿児島県南さつま
使用機種：VTL-2900P
写真提供：水中カメラマン 堀口 和重

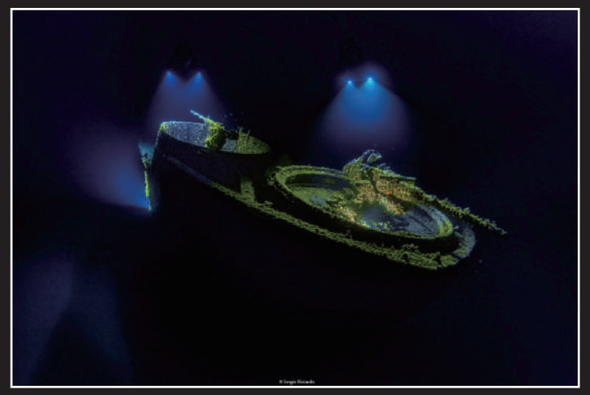
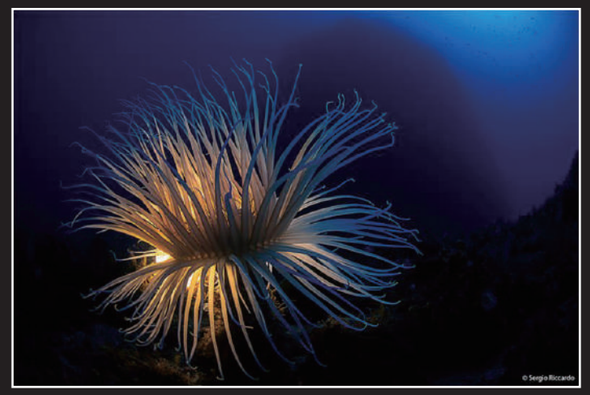
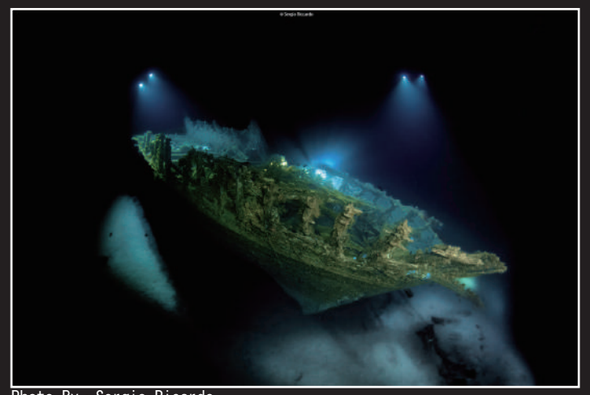

Photo By : Sergio Ricardo

bigblue®
THE BRIGHTER IDEA
World Underwater Photo Gallery

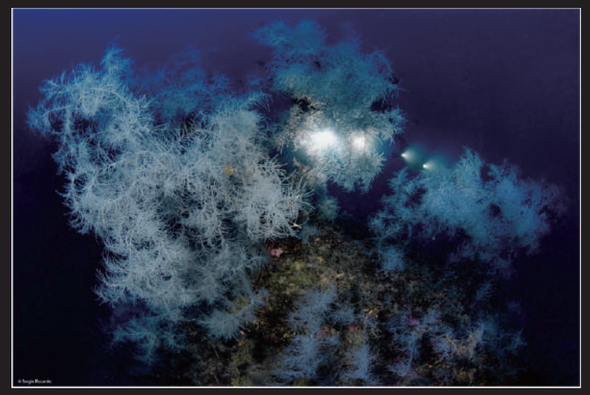

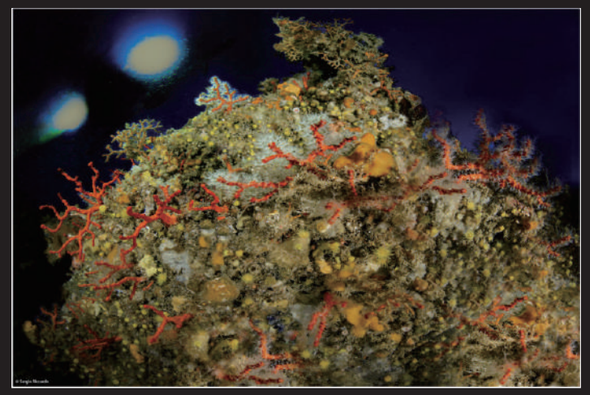

Photo By : Sergio Ricardo

bigblue
THE BRIGHTER IDEA

BLACK MOLLY VI

AL-2000XWP Tri Color

￥48,400
（本体価格￥44,000）

最大出力 2000 ルーメン | 最大出力：2 時間 連続照射 / 最小出力：8 時間 連続照射 | リチウム電池 26650 型

太陽光に近い発色で鮮やかに照らすウォーム光と白色光の 2 種類の色温度切り替え機能を搭載！
同じ被写体でも雰囲気の違う写真を楽しめ、静止画撮影やマクロ撮影に最適！
超コンパクト＆軽量 100M 防水フルアルミボディ！
最大出力 2000 ルーメンにアップグレードして新登場！

UP grade

BLACK

PURPLE

商品名の『BLACK MOLLY』は
中南米が原産の熱帯魚の名前です。
体長は 6 ～ 10cm と小ぶりですが
真っ黒な体が特徴的です。
『コンパクトながら圧倒的な存在感を放つ』
というコンセプトが商品名に込められています。

3L アウトドア ドライバッグ
サイズ：直径 140mm× 高さ 330mm
※商品がパッケージされています。
カラーは選択できません。

Technical data

■搭載 LED ： XML White（白色） ×2 個
XML Warm（ウォーム） ×2 個
XPE Red （赤色） ×2 個（CREE 社製）
■明 る さ ： 白色光 ：Ⅲ：2000lm / Ⅱ：1000lm / Ⅰ：500lm
ウォーム光：Ⅲ：2000lm / Ⅱ：1000lm / Ⅰ：500lm
赤色光 ：150lm（ルーメン）
■照射角度 ： 120°
■色 温 度 ： 白色光：6500K / ウォーム光：5500K（ケルビン）
■スイッチ ： 白色光・ウォーム光 3 段階調光 / SOS 点滅 / 赤色光 切り替え プッシュ式スイッチ
■照射時間 ： Ⅲ：約 2 時間 / Ⅱ：約 4 時間 / Ⅰ：約 8 時間
■対応電池 ： リチウムイオン電池 26650 型
■電池容量 ： 5000mAh
■サ イ ズ ： 35.5mm×126.8mm（直径 × 全長）
■重 量 ： 218g / -105g（陸上 / 海中浮力）
■耐圧水深 ： 100m
■本体材質 ： 耐腐食性アルミ合金
■付 属 品 ： リチウムイオン電池、
充電器（電池ホルダー、USB ケーブル、AC アダプター）、
ボールアダプター、リストランヤード、
スペア O リング ×2 個、シリコングリス

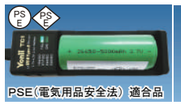

PSE（電気用品安全法）適合品

オプション（別売り品）

クランプ
￥11,440
（本体価格￥10,400）

ホットシューアダプター
ロックプレート付き。
■ｻｲｽﾞ：60mm（全長）
￥7,590
（本体価格￥6,900）

カメラトレイ 34＆ダブルグリップ
■材 質：本体：耐腐食性アルミ合金
グリップ：ニトリルゴムスポンジ
■サイズ：高さ 165mm× 全長 340mm
￥27,500
（本体価格￥25,000）

VTL/BM 用 YS アダプター
撮影機器にライトを固定できます。
￥3,740
（本体価格￥3,400）

撮影機材取付例

※カメラ・ハウジングは付属されておりません。

26650 型リチウム電池
■適合機種：BLACK MOLLYVI
■認証：PSE（電気用品安全法）適合品
￥7,700
（本体価格￥7,000）

USB 充電器
■適合リチウム電池：
18650 型 / 26650 型 / 32650 型
■認証：PSE（電気用品安全法）適合品
￥6,050
（本体価格￥5,500）

GoPro ﾗｲﾄｱﾀﾞﾌﾟﾀｰ
ライトに GoPro を固定できます。
GoPro 固定部にアルミ合金を使用。
■ｻｲｽﾞ：60mm（全長）
￥6,270
（本体価格￥5,700）

GoPro & ライト 取付例

※GoPro は付属されておりません。

GoPro ﾄﾚｲ＆ｼﾝｸﾞﾙｸﾞﾘｯﾌﾟ
■材 質：本体：耐腐食性アルミ合金
グリップ：ニトリルゴムスポンジ
■サイズ：高さ 165mm× 全長 133mm
￥13,750
（本体価格￥12,500）

GoPro & ライト 取付例

※GoPro は付属されておりません。

GoPro ﾎｯﾄｼｭｰｱﾀﾞﾌﾟﾀｰ
撮影機材に GoPro を固定できます。
GoPro 固定部にアルミ合金を使用。
ロックプレート付き。
￥9,350
（本体価格￥8,500）

GoPro 取付例

※GoPro、カメラハウジングは付属されておりません。

bigblue
THE BRIGHTER IDEA

ウォーム光（5500K）は太陽光に近い発色で照らし
被写体の赤・黄色をより鮮やかに見せます。

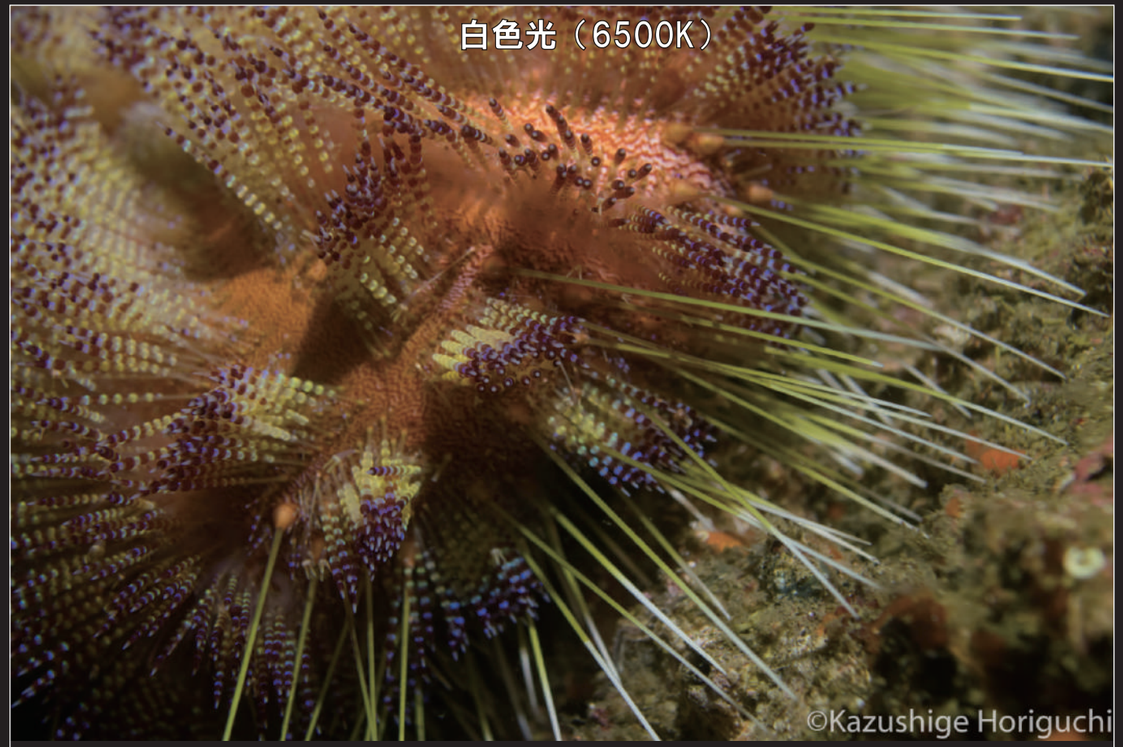

白色光（6500K）は蛍光灯に近い発色で照らし
被写体の青・紫色をよりはっきりと見せます。

イイジマフクロウウニ
ロケーション：鹿児島県錦江湾
使用機種：BLACK MOLLYVI

写真提供：水中カメラマン 堀口 和重

WIDE Beam Photo/Video Light Series

bigblue
THE BRIGHTER IDEA

AL-1800WP

￥47,300
（本体価格￥43,000）

最大出力 1800 ルーメン | 最大出力：1.5 時間 連続照射 | 最小出力：15 時間 連続照射 | リチウム電池 26650 型

MAX 1800 ルーメン！超コンパクト＆計量フルアルミボディ！
凸レンズを内蔵し照射角度 85°のフラットな廃校を実現！
明るさ長持ち！容量 5000mAh リチウム電池を付属
ボールアダプター、黄色 / 赤色フィルターを標準付属

3L アウトドア ドライバッグ
サイズ：直径 140mm× 高さ 330mm
※商品がパッケージされています。
カラーは選択できません。

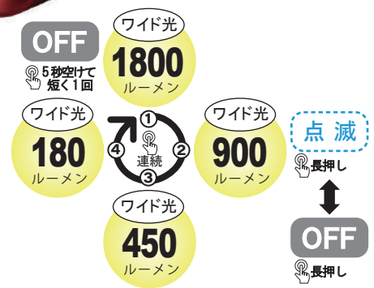

Technical data

■搭載 LED ： XML 2（白色）×1 個（CREE 社製）
■明 る さ ： Ⅳ：1800lm / Ⅲ：900lm /
Ⅱ：450lm / Ⅰ：180lm（ルーメン）
■照射角度 ： 85°
■色 温 度 ： 6500K（ケルビン）
■スイッチ ： 4 段階調光 / SOS 点滅
切り替え プッシュ式スイッチ
■照射時間 ： Ⅳ：約 1.5 時間 / Ⅲ：約 3 時間 /
Ⅱ：約 6 時間 / Ⅰ：約 15 時間
■対応電池 ： リチウムイオン電池 26650 型
■電池容量 ： 5000mAh
■サ イ ズ ： 35.5mm×129mm（直径 × 全長）
■重 量 ： 228g / -120g（陸上 / 海中浮力）
■耐圧水深 ： 100m
■本体材質 ： 耐腐食性アルミ合金
■付 属 品 ： リチウムイオン電池、
充電器（電池ホルダー、USB ケーブル、AC アダプター）、
ボールアダプター、黄色・赤色フィルター、リスト
ランヤード、スペア O リング ×2 個、シリコングリス

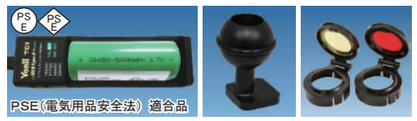

SNOOT Lens & Light Set

スヌートレンズ 35mm & AL-1800WP

集光レンズ内蔵スヌートレンズはライトの照射光を局所的に集め（照射角度 5°）
明暗を強調し被写体にスポットライトを当てたような写真を演出！

スヌートレンズ 35mm
■照射角度：5°
■付属品：ランヤード ￥11,000
（本体価格￥10,000）

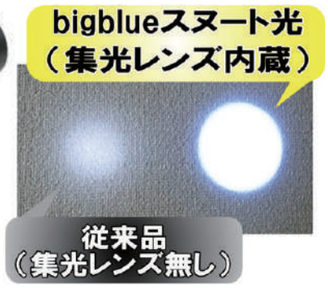

オプション（別売り品）

クランプ
￥11,440
（本体価格￥10,400）

撮影機材取付例

※カメラ・ハウジングは付属されておりません。

ホットシューアダプター
ロックプレート付き。
■サイズ：60mm（全長）
￥7,590
（本体価格￥6,900）

イージーリリースグローブ
グローブを装着した状態で簡単にライトの脱着ができます。
￥15,730
（本体価格￥14,300）

VTL/BM 用 YS アダプター
撮影機器にライトを固定できます。
￥3,740
（本体価格￥3,400）

26650 型リチウム電池
■適合機種：AL-1800WP
■認証：PSE（電気用品安全法）適合品
￥7,700
（本体価格￥7,000）

USB 充電器
■適合リチウム電池：
18650 型 / 26650 型 / 32650 型
■認証：PSE（電気用品安全法）適合品
￥6,050
（本体価格￥5,500）

SNOOT Photo Gallery

bigblue
THE BRIGHTER IDEA

ゾウゲイロウミウシ
ロケーション：鹿児島県南さつま
使用機種：スヌートレンズ 35 mm & AL-1800WP

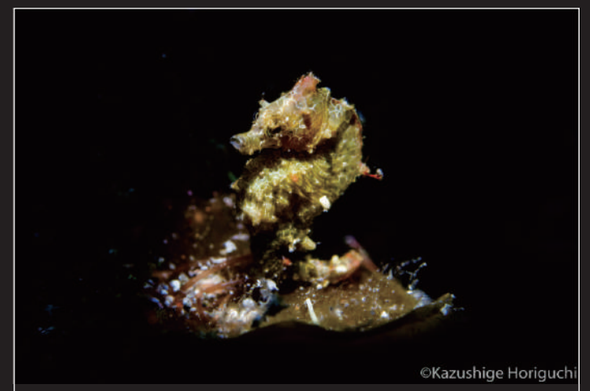

ハチジョウタツ
ロケーション：東京都八丈島
使用機種：スヌートレンズ 35 mm & AL-1800WP

カエルアンコウ
ロケーション：静岡県大瀬崎
使用機種：スヌートレンズ 35 mm & AL-1800WP

サクラダンゴウオ
ロケーション：兵庫県竹野
使用機種：スヌートレンズ 35 mm & AL-1800WP

オキマツゲ
ロケーション：佐賀県唐津
使用機種：スヌートレンズ 35 mm & AL-1800WP

ワヌケフウリュウウオ
ロケーション：佐賀県唐津
使用機種：スヌートレンズ 35 mm & AL-1800WP

写真提供：水中カメラマン 堀口 和重

WIDE Beam Photo/Video Light Series

bigblue THE BRIGHTER IDEA

RGB White LIGHT Ⅱ

￥33,550
（本体価格￥30,500）

最大出力 500 ルーメン | 2 時間 連続照射 | リチウム電池 18650 型

プッシュ式スイッチの片手操作で 白・赤・青・緑に切り替えられる 4 色光 LED チップを搭載で海中世界を演出！

3L アウトドア ドライバッグ
サイズ：直径 140mm× 高さ 330mm
※商品がパッケージされています。
カラーは選択できません。

Technical data

- ■搭載 LED ： 4 色 LED ×1 個（CREE 社製）
- ■明 る さ ： White：500lm / Red：120lm / Blue：40lm / Green：300lm（ルーメン）
- ■照射角度 ： 85°
- ■色 温 度 ： White： 6500K（ケルビン）
- ■スイッチ ： LED 光 4 色 / SOS 点滅 切り替え プッシュ式スイッチ
- ■照射時間 ： 約 2 時間
- ■対応電池 ： リチウムイオン電池 18650 型
- ■電池容量 ： 3400mAh
- ■サ イ ズ ： 35.5mm×126.3mm（直径 × 全長）
- ■重 量 ： 162g / -84g（陸上 / 海中浮力）
- ■耐圧水深 ： 100m
- ■本体材質 ： 耐腐食性アルミ合金
- ■付 属 品 ： リチウムイオン電池、充電器（電池ホルダー、USB ケーブル、AC アダプター）、YS アダプター、リストランヤード、スペア O リング ×2 個、シリコングリス

PSE（電気用品安全法）適合品

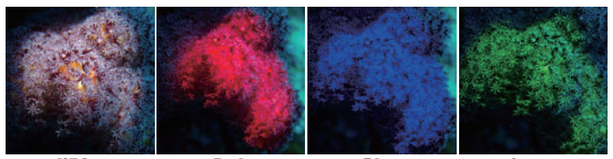

White　Red　Blue　Green

オプション（別売り品）

18650 型リチウム電池
■適合機種：RGB White LIGHT Ⅱ
■認証：PSE（電気用品安全法）適合品
￥5,940
（本体価格￥5,400）

USB 充電器
■適合リチウム電池：18650 型 / 26650 型 / 32650 型
■認証：PSE（電気用品安全法）適合品
￥6,050
（本体価格￥5,500）

スヌート撮影用 オプション（別売り品）

ホットシューアダプター＋クランプ＋
YS アダプター M 連結取付例
ライト本体を上下、左右方向に微調整できます。

YS ホットシューアダプター取付例
ライトヘッドを上下方向に調整できます。

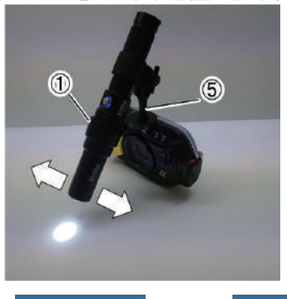

スヌートレンズ 35mm
■照射角度：5°
■付属品：ランヤード
￥11,000
（本体価格￥10,000）

YS アダプターM
■サイズ：90mm（全長）
￥5,060
（本体価格￥4,600）

クランプ
￥11,440
（本体価格￥10,400）

ホットシューアダプター
■サイズ：60mm（全長）
￥7,590
（本体価格￥6,900）

YSホットシューアダプター
■サイズ：75mm（全長）
￥8,580
（本体価格￥7,800）

HANDY Light Series

bigblue THE BRIGHTER IDEA

TL-3800P

￥72,600
（本体価格￥66,000）

最大出力 3800 ルーメン | 最大出力：1.5 時間 連続照射 / 最小出力：15 時間 連続照射 | リチウム電池 32650 型

最大出力 3800 ルーメン！ 3 灯の高出力 LED を搭載！ リフレクターで集光させた超強力スポットビーム光！

5L アウトドア ドライバッグ
サイズ：直径 170mm× 高さ 380mm
※商品がパッケージされています。
カラーは選択できません。

Technical data

- ■搭載 LED ： XML 2（白色）×3 個（CREE 社製）
- ■明 る さ ： Ⅳ：3800lm / Ⅲ：1900lm / Ⅱ：950lm / Ⅰ：380lm（ルーメン）
- ■照射角度 ： 10°
- ■色 温 度 ： 6500K（ケルビン）
- ■スイッチ ： 4 段階調光 / SOS 点滅 切り替え プッシュ式スイッチ
- ■照射時間 ： Ⅳ：約 1.5 時間 / Ⅲ：約 3 時間 / Ⅱ：約 6 時間 / Ⅰ：約 15 時間
- ■対応電池 ： リチウムイオン電池 32650 型
- ■電池容量 ： 7500mAh
- ■サ イ ズ ： 63mm×135.6mm（直径 × 全長）
- ■重 量 ： 447g / -217g（陸上 / 海中浮力）
- ■耐圧水深 ： 150m
- ■本体材質 ： 耐腐食性アルミ合金
- ■付 属 品 ： リチウムイオン電池、充電器（電池ホルダー、USB ケーブル、AC アダプター）、ランタンハンドル、ハンドマウントグローブ、リストランヤード、スペア O リング ×2 個、シリコングリス

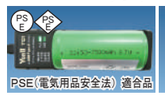

PSE（電気用品安全法）適合品

オプション（別売り品）

32650 型リチウム電池
■適合機種：TL-3800P
■認証：PSE（電気用品安全法）適合品
￥9,020
（本体価格￥8,200）

USB 充電器
■適合リチウム電池：18650 型 / 26650 型 / 32650 型
■認証：PSE（電気用品安全法）適合品
￥6,050
（本体価格￥5,500）

AL-1300NP Camo

￥36,300
（本体価格￥33,000）

最大出力 1300 ルーメン | 最大出力：2 時間 連続照射 / 最小出力：20 時間 連続照射 | リチウム電池 18650 型

100M 防水、スリム＆コンパクトのフルアルミボディ。 カモフラ柄のスペシャルエディションモデル！

BLUE

GREY

3L アウトドア ドライバッグ
サイズ：直径 140mm× 高さ 330mm
※商品がパッケージされています。
ライト本体と同系カラーとなります。

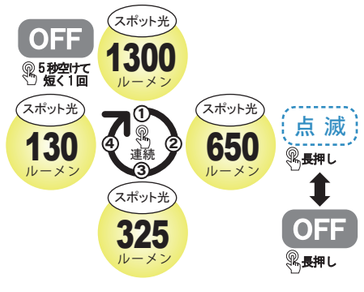

Technical data

- ■搭載 LED ： XML 2（白色）×1 個（CREE 社製）
- ■明 る さ ： Ⅳ：1300lm / Ⅲ：650lm / Ⅱ：325lm / Ⅰ：130lm（ルーメン）
- ■照射角度 ： 10°
- ■色 温 度 ： 6500K（ケルビン）
- ■スイッチ ： 4 段階調光 / SOS 点滅 切り替え プッシュ式スイッチ
- ■照射時間 ： Ⅳ：約 2 時間 / Ⅲ：約 5 時間 / Ⅱ：約 10 時間 / Ⅰ：約 20 時間
- ■対応電池 ： リチウムイオン電池 18650 型
- ■電池容量 ： 3400mAh
- ■サ イ ズ ： 33.2mm×139.8mm（直径 × 全長）
- ■重 量 ： 168g / -76g（陸上 / 海中浮力）
- ■耐圧水深 ： 100m
- ■本体材質 ： 耐腐食性アルミ合金
- ■付 属 品 ： リチウムイオン電池、充電器（電池ホルダー、USB ケーブル、AC アダプター）、リストランヤード、スペア O リング ×2 個、シリコングリス

アカハタ
ロケーション：静岡県大瀬崎
写真提供：水中カメラマン 堀口 和重

オプション（別売り品）

18650 型リチウム電池
■適合機種：AL-1300NP Camo
■認証：PSE（電気用品安全法）適合品
￥5,940
（本体価格￥5,400）

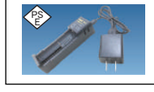

USB 充電器
■適合リチウム電池：18650 型 / 26650 型 / 32650 型
■認証：PSE（電気用品安全法）適合品
￥6,050
（本体価格￥5,500）

HANDY Light Series

bigblue THE BRIGHTER IDEA

CF-1300P

￥40,150
（本体価格￥36,500）

最大出力 1300 ルーメン | 最大出力：2 時間 連続照射 ; 最小出力：20 時間 連続照射 | リチウム電池 18650 型

エントリーダイバーに人気 No.1（※当社比）
スポット光＆ワイド光照射角度調節機能付きライト！
鋭いスポット光 7°のピンポイント照射は透明度の悪い状況下での視界確保やバディとの光のサインにも有効。

Technical data

■搭載 LED ： XML 2（白色）×1 個（CREE 社製）
■明 る さ ： Ⅳ：1300lm / Ⅲ：600lm / Ⅱ：300lm / Ⅰ：120lm（ルーメン）
■照射角度 ： スポット光 7° ― ワイド光 37°
■色 温 度 ： 6500K（ケルビン）
■スイッチ ： 4 段階調光 / SOS 点滅 切り替え プッシュ式スイッチ
■照射時間 ： Ⅳ：約 2 時間 / Ⅲ：約 5 時間 / Ⅱ：約 10 時間 / Ⅰ：約 20 時間
■対応電池 ： リチウムイオン電池 18650 型
■電池容量 ： 3400mAh
■サ イ ズ ： 35.5mm×169.3mm（直径 × 全長）
■重 量 ： 245g / -121g（陸上 / 海中浮力）
■耐圧水深 ： 100m
■本体材質 ： 耐腐食性アルミ合金
■付 属 品 ： リチウムイオン電池、充電器（電池ホルダー、USB ケーブル、AC アダプター）、リストランヤード、スペア O リング ×2 個、シリコングリス

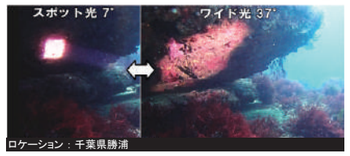

ロケーション：千葉県勝浦

ロケーション：東京都八丈島
写真提供：水中カメラマン 堀口 和重

3L アウトドア ドライバッグ
サイズ：直径 140mm× 高さ 330mm
※商品がパッケージされています。
カラーは選択できません。

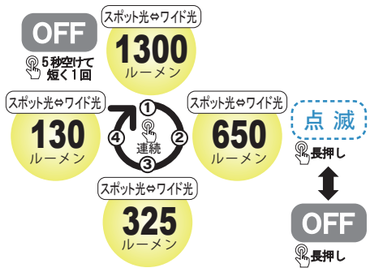

AL-1300NP

￥32,450
（本体価格￥29,500）

最大出力 1300 ルーメン | 最大出力：2 時間 連続照射 ; 最小出力：20 時間 連続照射 | リチウム電池 18650 型

強力なスポットビームの照射角度 10°
同時に周辺もやわらかく照らす配光！

Technical data

■搭載 LED ： XML 2（白色）×1 個（CREE 社製）
■明 る さ ： Ⅳ：1300lm / Ⅲ：650lm / Ⅱ：325lm / Ⅰ：130lm（ルーメン）
■照射角度 ： 10°
■色 温 度 ： 6500K（ケルビン）
■スイッチ ： 4 段階調光 / SOS 点滅切り替え プッシュ式スイッチ
■照射時間 ： Ⅳ：約 2 時間 / Ⅲ：約 5 時間 / Ⅱ：約 10 時間 / Ⅰ：約 20 時間
■対応電池 ： リチウムイオン電池 18650 型
■電池容量 ： 3400mAh
■サ イ ズ ： 33.2mm×139.8mm（直径 × 全長）
■重 量 ： 168g / -76g（陸上 / 海中浮力）
■耐圧水深 ： 100m
■本体材質 ： 耐腐食性アルミ合金
■付 属 品 ： リチウムイオン電池、充電器（電池ホルダー、USB ケーブル、AC アダプター）、リストランヤード、スペア O リング ×2 個、シリコングリス

ロケーション：千葉県勝浦

3L アウトドア ドライバッグ
サイズ：直径 140mm× 高さ 330mm
※商品がパッケージされています。
カラーは選択できません。

オプション（別売り品）

ハンズフリーグローブ
手首にライトを固定できます。
左右兼用、フリーサイズ
￥3,630
（本体価格￥3,300）

1300 用 YSアダプター
撮影機器にライトを固定できます。
￥2,310
（本体価格￥2,100）

18650 型リチウム電池
■適合機種：CF-1300P/AL-1300NP
■認証：PSE（電気用品安全法）適合品
￥5,940
（本体価格￥5,400）

USB 充電器
■適合リチウム電池：18650 型 / 26650 型 / 32650 型
■認証：PSE（電気用品安全法）適合品
￥6,050
（本体価格￥5,500）

AAA Battery Type Light Series

bigblue THE BRIGHTER IDEA

AL-450 NM Tail Ⅱ

￥15,400
（本体価格￥14,000）

最大出力 450 ルーメン | 4 時間 連続照射 | 乾電池 単 4 型 ×3 本

コリメータレンズ内蔵のスポット光は遠方まで光が届く！
直径 33mm× 全長 121.7mm の超コンパクトサイズ！
抜群の耐久性は官公庁や潜水作業の現場でも大活躍！

Technical data

■搭載 LED ： XPL HI（白色）×1 個（CREE 社製）
■明 る さ ： 450lm（ルーメン）
■照射角度 ： 8°
■色 温 度 ： 6500K（ケルビン）
■スイッチ ： プッシュ式テールスイッチ
■照射時間 ： 約 4 時間
■対応電池 ： 単 4 型 アルカリ電池または充電池 ×3 本
■サ イ ズ ： 33mm×121.7mm（直径 × 全長）
■重 量 ： 150g / -70g（陸上 / 海中浮力）
■耐圧水深 ： 100m
■本体材質 ： 耐腐食性アルミ合金
■付 属 品 ： 単 4 型アルカリ電池 ×3 本（テスト用）、リストランヤード、スペア O リング ×2 個

AL-450 WM Tail

￥13,200
（本体価格￥12,000）

最大出力 450 ルーメン | 4 時間 連続照射 | 乾電池 単 4 型 ×3 本

凸レンズを内蔵で照射角度 40°のワイド光。
単 4 型乾電池 ×3 本で 4 時間の連続照射！

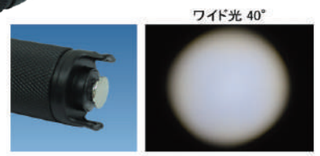

Technical data

■搭載 LED ： XPL HI（白色）×1 個（CREE 社製）
■明 る さ ： 450lm（ルーメン）
■照射角度 ： 8°
■色 温 度 ： 6500K（ケルビン）
■スイッチ ： プッシュ式テールスイッチ
■照射時間 ： 約 4 時間
■対応電池 ： 単 4 型 アルカリ電池または充電池 ×3 本
■サ イ ズ ： 33mm×121.7mm（直径 × 全長）
■重 量 ： 150g / -70g（陸上 / 海中浮力）
■耐圧水深 ： 100m
■本体材質 ： 耐腐食性アルミ合金
■付 属 品 ： 単 4 型アルカリ電池 ×3 本（テスト用）、リストランヤード、スペア O リング ×2 個

AL-450 Strobe

￥14,850
（本体価格￥13,500）

最大出力 450 ルーメン | 4 時間 連続照射 | 乾電池 単 4 型 ×3 本

100M 防水フルアルミボディのストロボライト。
照射角度 270°の点滅光で広範囲に位置を知らせます。
単 4 型アルカリ乾電池 ×3 本で 36 時間の連続照射が可能！

Technical data

■搭載 LED ： 1 個（CREE 社製）
■明 る さ ： 450lm（ルーメン）
■点滅間隔 ： 1 分あたり 60 回
■照射角度 ： 270°
■スイッチ ： プッシュ式テールスイッチ
■照射時間 ： 約 36 時間
■対応電池 ： 単 4 型 アルカリ電池または充電池 ×3 本
■サ イ ズ ： 35.5mm×136.7mm（直径 × 全長）
■重 量 ： 131g / -47g（陸上 / 海中浮力）
■耐圧水深 ： 100m
■本体材質 ： 耐腐食性アルミ合金
■付 属 品 ： 単 4 型アルカリ電池 ×3 本（テスト用）、リストランヤード、スペア O リング ×2 個

HEAD Light

bigblue THE BRIGHTER IDEA

HL-1000XWN

¥37,400
（本体価格￥34,000）

最大出力 1000 ルーメン | 最大出力：2 時間／最小出力：20 時間 連続照射／連続照射 | リチウム電池 18650 型

近距離を広範囲に照らす！照射角度 100°の拡散光
遠くまで光が届き視界確保！照射角度 8°のスポット光
プッシュ式スイッチひとつの簡単操作で切り替え可能！

拡散光 100°　　スポット光 8°

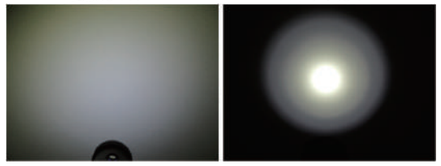

Technical data

■搭載 LED ： CREE 社製（白色）×5 個（拡散光／スポット光）
■明 る さ ： 拡散光　Ⅳ：1000lm
　　Ⅲ：500lm
　　Ⅱ：250lm
　　Ⅰ：100lm（ルーメン）
　　スポット光：500 ルーメン
■照射角度 ： 拡散光：100°／スポット光：8°
■色 温 度 ： 6500K（ケルビン）
■スイッチ ： 拡散光 4 段階調光 ／ スポット光 ／
　　切り替えプッシュ式スイッチ
■照射時間 ： Ⅳ：約 2 時間 ／ Ⅲ：約 4 時間 ／
　　Ⅱ：約 8 時間 ／ Ⅰ：約 20 時間
■対応電池 ： リチウムイオン電池 18650 型
■電池容量 ： 3400mAh
■サ イ ズ ： ライトヘッド：44mm
　　本体直径：36.8mm
　　全長：84.4mm
■重　　量 ： 219g ／ -86g（陸上 ／ 海中浮力）
■耐圧水深 ： 100m
■本体材質 ： 本体：ポリカーボネート
　　ライトヘッド：アルミ合金
■付 属 品 ： リチウムイオン電池、
　　充電器（電池ホルダー、USB ケーブル、AC アダプター）
　　ラバーバンド、スペア O リング ×2 個、シリコングリス

Marker Light

EASY CLIP EIGHT COLOR LIGHT

¥3,080
（本体価格￥2,800）

NEW

8 色の点灯または点滅を切り替え可能。クリップ付きのマーカーライト。新しく白が加わりました。

8 色点灯 ⇕ 8 色点滅

白　赤　緑　橙　青　紫　黄　淡青

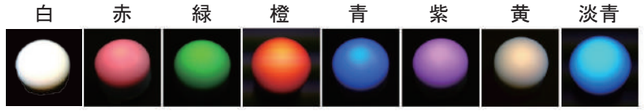

Technical data

■スイッチ ： ねじ込み式スイッチ
■照射時間 ： 約 12-24 時間
■対応電池 ： CR2032×2 個
■サ イ ズ ： 32mm×38mm（直径 × 全長）
■重　　量 ： 23g ／ -3g（陸上 ／ 海中浮力）
■耐圧水深 ： 100m
■本体材質 ： ポリカーボネート
■付 属 品 ： CR2032 電池 ×2 個、
　　ランヤード、
　　スペア O リング ×2 個

Housing & Light Set

OLYMPUS カメラハウジング ＆ bigblue ライトセット

THE BRIGHTER IDEA

①Tough TG-7 + PT-059

コンパクトデジタルカメラ＋防水ハウジング

オープンプライス

【PT-059 防水ハウジング仕様】
耐圧水深：45m
サ イ ズ：幅 157mm× 高さ 122mm× 奥行 81mm
質　　量：484 g（ハウジングのみ）

⑤VTL-2900P

¥75,900
（本体価格￥69,000）

BLACK

ライト固定用
ボールアダプター付属

【VTL-2900P 仕様】
明 る さ：最大出力 2900 ルーメン
対応電池：リチウム電池 32650 型
サ イ ズ：直径 44mm× 全長 128. 7mm
重　　量：339g ／ -177g（陸上／海中浮力）
耐圧水深：100m

②UWL-24M52R

ワイドコンバージョンレンズ

¥76,780
（本体価格￥69,800）

【UWL-24M52R 仕様】
倍　　率：60m
サ イ ズ：直径 150 mm × 全長 88 mm
重　　量：690g／255g
（陸上／水中）
耐圧水深：60m

③LI-92B

TG-7 用リチウム電池

¥6,600
（本体価格￥6,000）

④SILCA-5S

乾燥剤（5 個入り）

¥550
（本体価格￥500）

⑥クランプ ¥11,440

（本体価格￥10,400）

⑦カメラトレイ 34 ＆ダブルグリップ

¥27,500
（本体価格￥25,000）

本体：耐腐食性アルミ合金
グリップ：ニトリルゴムスポンジ
サイズ：高さ 165mm× 全長 340mm

カメラハウジング ＆ライト セット例

セット価格
¥319,000
（本体価格￥290,000）

Technical Diving Helmet

bigblue THE BRIGHTER IDEA

BIGBLUE Diving Helmet WHITE

¥30,800
（本体価格￥28,000）

標準仕様で左右にハンディライトの取付が可能な機能性ヘルメット。
ホワイトカラーは日本初上陸！テクニカルダイビングは勿論、
官公庁や潜水作業の現場でも大活躍！

NEW

アジャスターノブで楽に
サイズ調整が出来ます。

内側のクッションは
取り外してサイズ調整
が可能です。

使用例

Technical data

■素　　材 ： ABS 樹脂
■サ イ ズ ： XL サイズ
■重　　量 ： XL/625g
■頭　　囲 ： XL/56-62 cm
■付 属 品 ： ハンディライトマウント 2 個、
　　ステッカー（ZERO、bigblue）
※ホワイトはロゴが印字されておりません。

ステッカー貼付例

（ライトマウント2個付属）
※ハンディタイプライトのみ

BIGBLUE Diving Helmet BLACK

¥27,500
（本体価格￥25,000）

上記のヘルメットのブラック仕様。サイズが L または XL からお選びいただけます。登頂部・後頭部までベルクロ♀がついているので、社名や反射板がお好きな位置で貼付出来ます。

NEW

アジャスターノブで楽に
サイズ調整が出来ます。

内側のクッションは
取り外してサイズ調整
が可能です。

使用例

Technical data

■素　　材 ： ABS 樹脂
■サ イ ズ ： L サイズ　・　XL サイズ
■重　　量 ： L/585g　・　XL/625g
■頭　　囲 ： L/52-60 cm・　XL/56-62 cm
■付 属 品 ： ハンディライトマウント 2 個
※ブラックは後頭部に bigblue ロゴが印字されています。

（ライトマウント2個付属）
※ハンディタイプライトのみ

オプション（別売り品）

NEW

ヘルメット GoPro 用マウント

bigblue ダイビングヘルメットに GoPro を取り付けるためのアダプターです。

¥6,050
（本体価格￥5,500）

NEW

ヘルメットヘッドライトマウント

bigblue ダイビングヘルメットに HL-1000XWN を取り付けるためのアダプターです。

¥11,550
（本体価格￥10,500）

NEW

反射板取付 / 社名取付

標準仕様でベルクロ♀が装備されているので、社名や反射板の取付が可能です。

オープンプライス

HL-1000XWN
※商品詳細は P26 をご覧ください。

¥37,400
（本体価格￥34,000）

AL-1300NP
※商品詳細は P24 をご覧ください。

¥32,450
（本体価格￥29,500）

AL-450 Strobe
※商品詳細は P25 をご覧ください。

¥14,850
（本体価格￥13,500）